

СОГЛАСОВАНО  
 Чашник  
 Дольчих  
 Курчакова  
 Смирнова  
 АР  
 ВК  
 Эл  
 Взам. инв.Н  
 Подпись и дата  
 Инв.Н подл.

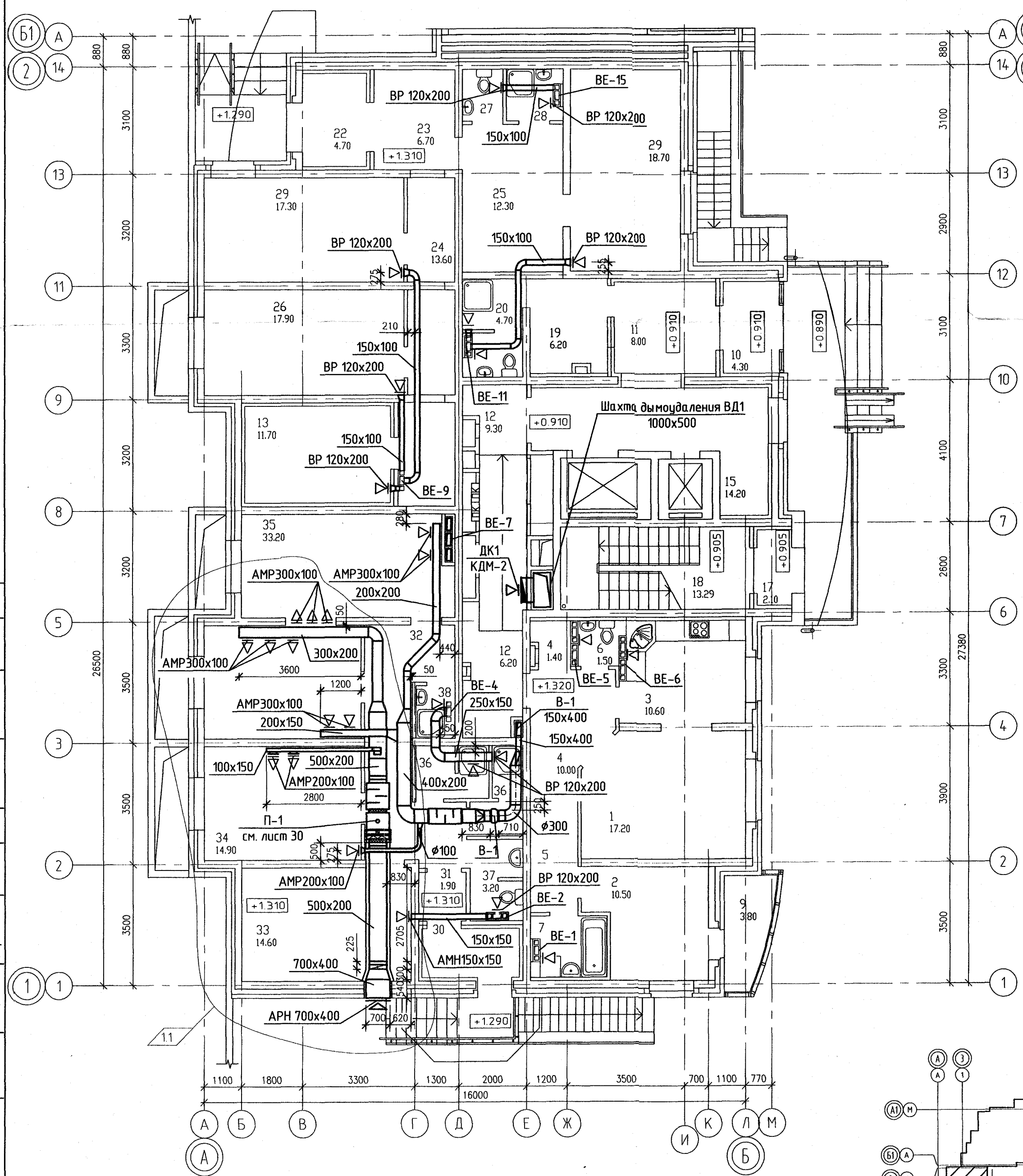

ЭКСПЛИКАЦИЯ ПОМЕЩЕНИЙ

Номер помещения	Наименование	Площадь, м2	Кат. помещения
Помещения квартир			
1	Гостиная		
2	Спальня		
3	Кухня		
4	Прихожая		
5	Коридор		
6	Сан. узел		
7	Ванная		
8	Лоджия		
9	Балкон		
итого			
Общедомовые помещения			
10	Тамбур		
11	Холл		
12	Коридор		
12а	Колясочная		
13	Электрощитовая		Д
14	Тамбур		
15	Лифтовой холл		
16	Помещение хранения уборочного инвентаря		
17	Тамбур		
18	Лестничная клетка		
итого			

Номер помещения	Наименование	Площадь, м2	Кат. помещения
Помещения ТСЖ			
19	Помещение охраны		
20	Сан. узел		
20а	Помещение уборочного инвентаря		
21	Коридор		
итого			
Офис УК			
22	Тамбур		
23	Тамбур		
24	Коридор		
25	Холл		
26	Диспетчерская		
27	Сан. узел		
28	Помещение уборочного инвентаря		В4
29	Помещение офиса		
итого			
Помещения фитнес-клуба			
30	Тамбур		
31	Тамбур		
32	Коридор		
33	Комната хранения инвентаря		
34	Гардероб		
35	Зал для занятий		
36	Душевая		
37	Сан. узел		
38	Помещение уборочного инвентаря		В4
итого			

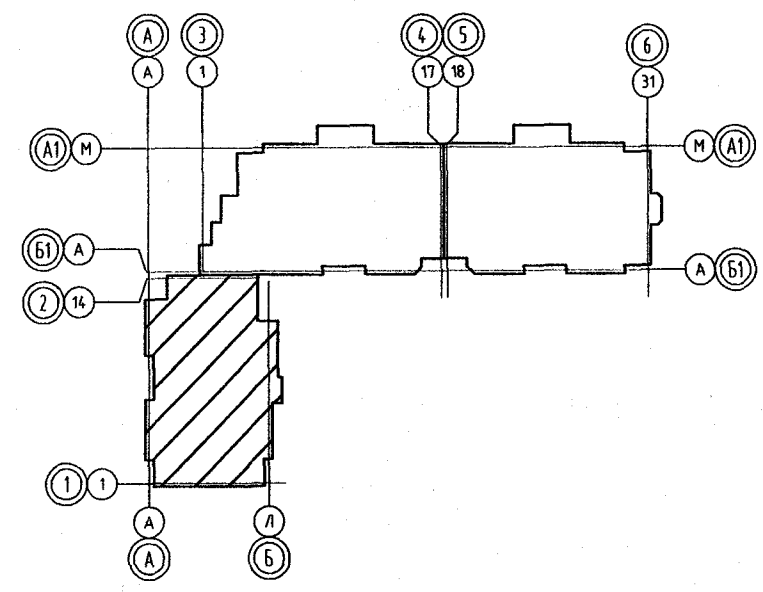

Примечание

1. Размер неуказанных решеток принять ВР 120x200.
2. План с нанесением системы отопления см. лист 5

АКБ.140-01-0В			
Жилые дома с нежилыми помещениями на первых этажах, магазином, подземной автостоянкой и трансформаторной подстанцией в границах улицы Гастелло - переулков Широкого-Гончарного в Чкаловском районе г.Екатеринбурга			
1	1	Зам. 134-10	11.10
Изм.	Кол.уч.	Лист	№ док.
17-этажный 3-секционный жилой дом			Страница
			Лист
			Листов
Г А П	Гаранин	10.10	Р
Гл. спец.	Пашаева	10.10	4
Проверил	Пашаева	10.10	
Разработал	Рогожина	10.10	
Вентиляция. План 1 этажа между осями 1-2 и А-Б.			
ЗАО КОРПОРАЦИЯ АТОМСТРОЙКОМПЛЕКС			

ЭКСПЛИКАЦИЯ ПОМЕЩЕНИЙ

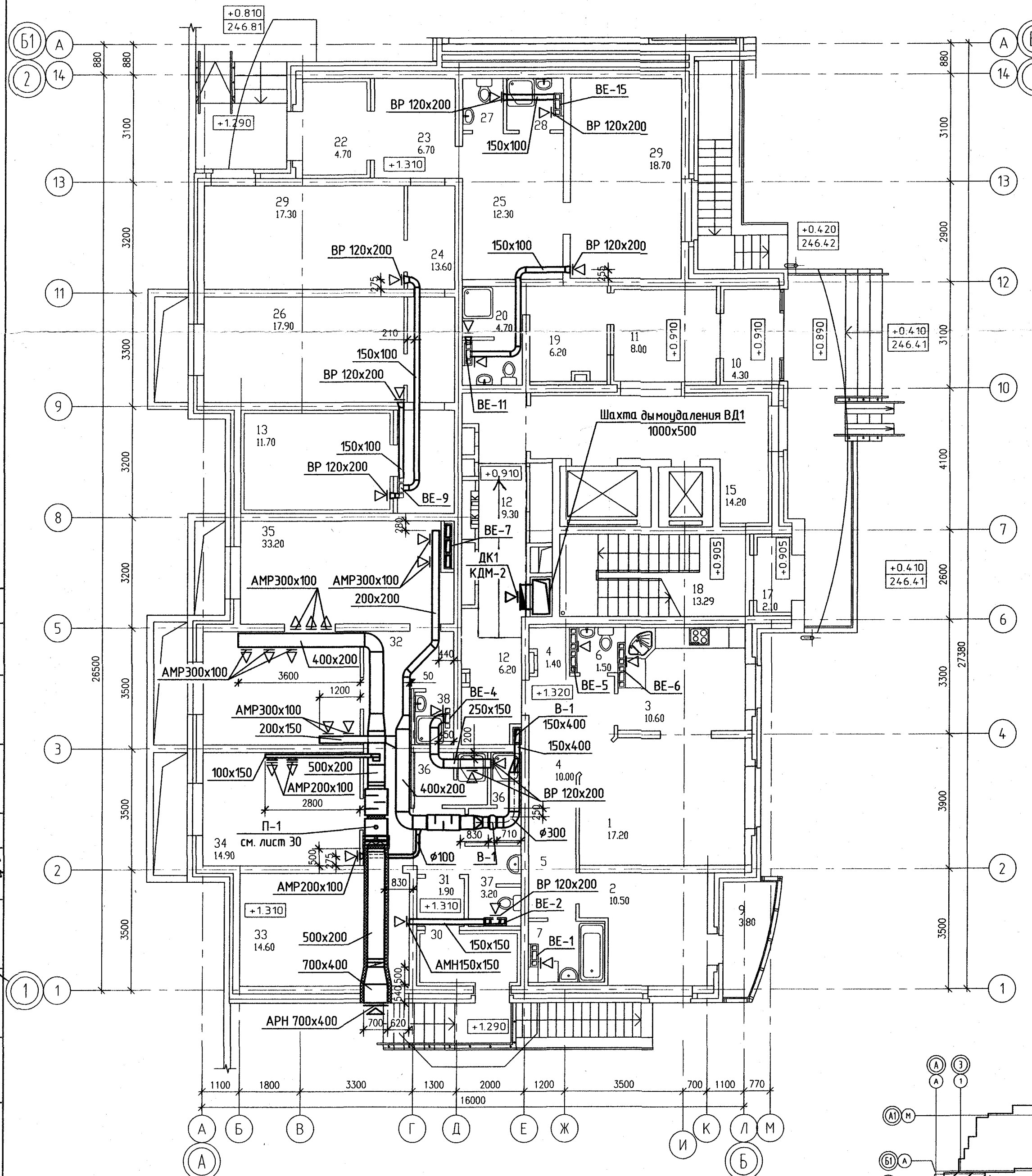

Номер помещения	Наименование	Площадь, м2	Кат. помещения
Помещения ТСЖ			
19	Помещение охраны		
20	Сан. узел		
20а	Помещение уборочного инвентаря		
21	Коридор		
Офис УК			
22	Тамбур		
23	Тамбур		
24	Коридор		
25	Холл		
26	Диспетчерская		
27	Сан. узел		
28	Помещение уборочного инвентаря		В4
29	Помещение офиса		
Помещения фитнес-клуба			
30	Тамбур		
31	Тамбур		
32	Коридор		
33	Комната хранения инвентаря		
34	Гардероб		
35	Зал для занятий		
36	Душевая		
37	Сан. узел		
38	Помещение уборочного инвентаря		В4

Примечание

1. Размер не указанных решеток принять ВР 120x200.
2. План с нанесением системы отопления см. лист 5

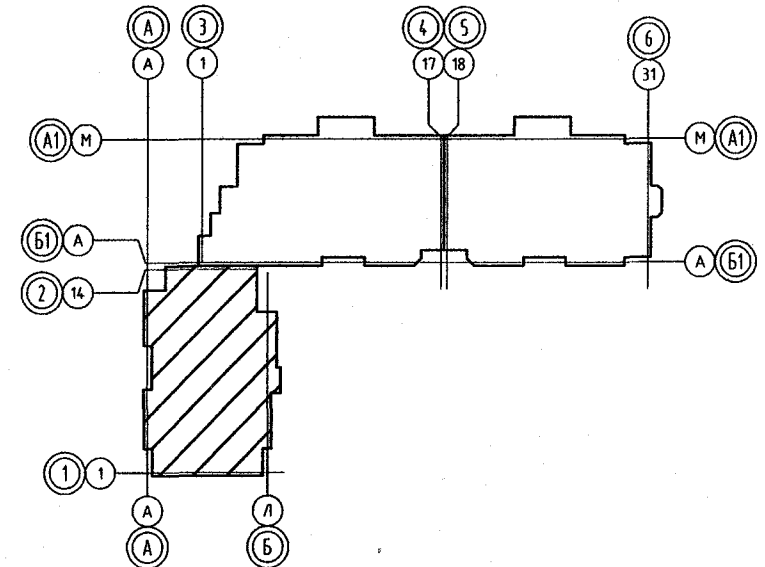

Изм.					Лист			№ док.			Подпись			Дата		
<b>АКБ.140-01-0В</b>																
Жилые дома с нежилыми помещениями на первых этажах, магазином, подземной автостоянкой и трансформаторной подстанцией в границах улицы Гастелло - переулок Широкого-Гончарного в Чкаловском районе г.Екатеринбурга																
17-этажный 3-секционный жилой дом																
Вентиляция. План 1 этажа между осями 1-2 и А-Б.																
ЗАО КОРПОРАЦИЯ АТОМСТРОЙКОМПЛЕКС																

СОГЛАСОВАНО

АР	Должн.	Чижик
ВК	Курчабова	
ЭЛ	Скрябина	
Взак. инст.		
Подпись и дата		
ИМАН подл.		

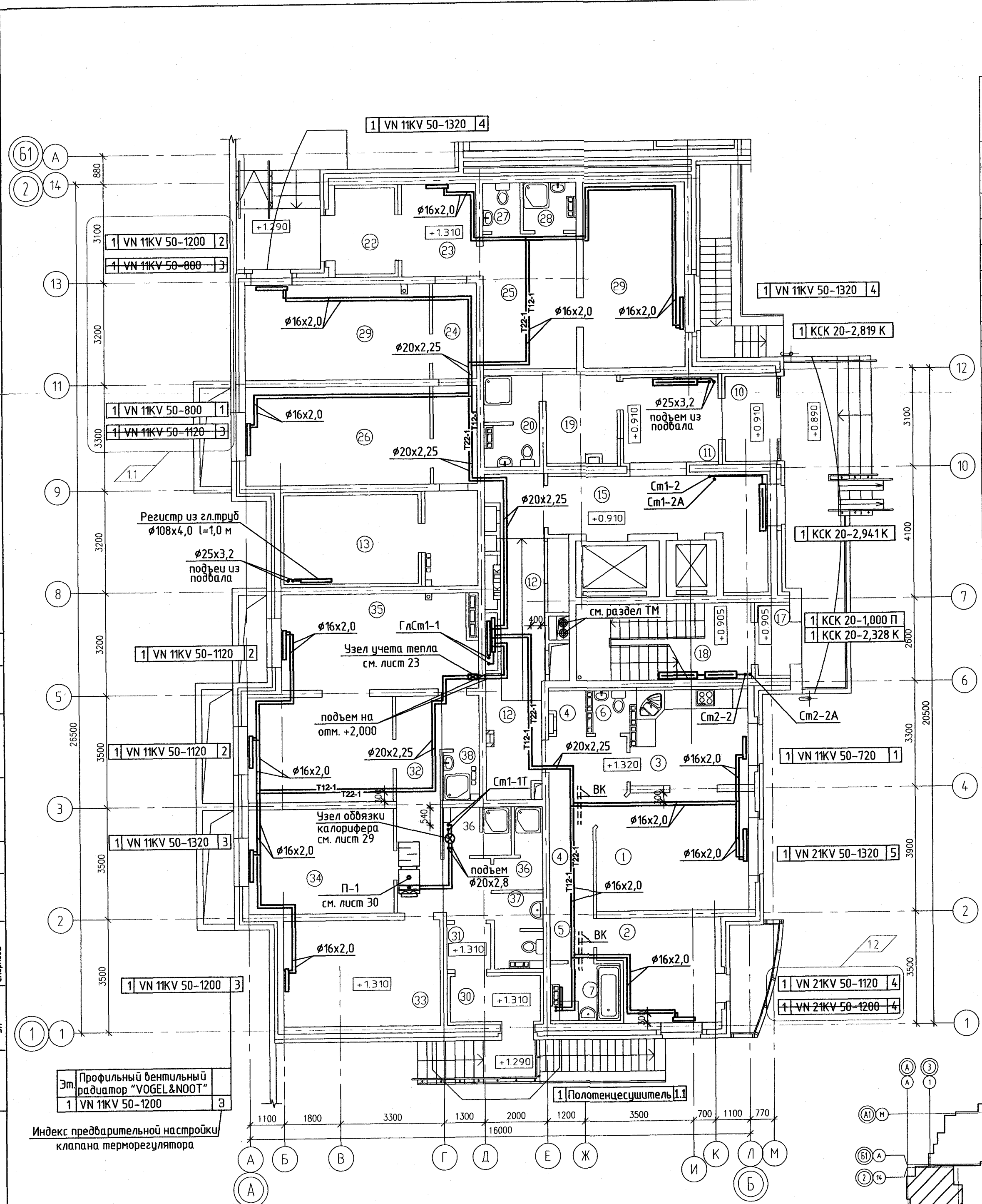

ЭКСПЛИКАЦИЯ ПОМЕЩЕНИЙ

Номер помещения	Наименование	Площадь, м2	Кат. помещения
Помещения квартир			
1	Гостиная		
2	Спальня		
3	Кухня		
4	Прихожая		
5	Коридор		
6	Сан. узел		
7	Ванная		
8	Лоджия		
9	Балкон		
итого			
Общедомовые помещения			
10	Тамбур		
11	Холл		
12	Коридор		
12а	Колясочная		
13	Электрощитовая		Д
14	Тамбур		
15	Лифтовой холл		
16	Помещение хранения уборочного инвентаря		
17	Тамбур		
18	Лестничная клетка		
итого			
Помещения ТСЖ			
19	Помещение охраны		
20	Сан. узел		
20а	Помещение уборочного инвентаря		
21	Коридор		
итого			
Офис УК			
22	Тамбур		
23	Тамбур		
24	Коридор		
25	Холл		
26	Диспетчерская		
27	Сан. узел		
28	Помещение уборочного инвентаря		В4
29	Помещение офиса		
итого			
Помещения фитнес-клуба			
30	Тамбур		
31	Тамбур		
32	Коридор		
33	Комната хранения инвентаря		
34	Гардероб		
35	Зал для занятий		
36	Душевая		
37	Сан. узел		
38	Помещение уборочного инвентаря		В4
итого			

Примечание  
1. План с нанесением системы вентиляции см. лист 4

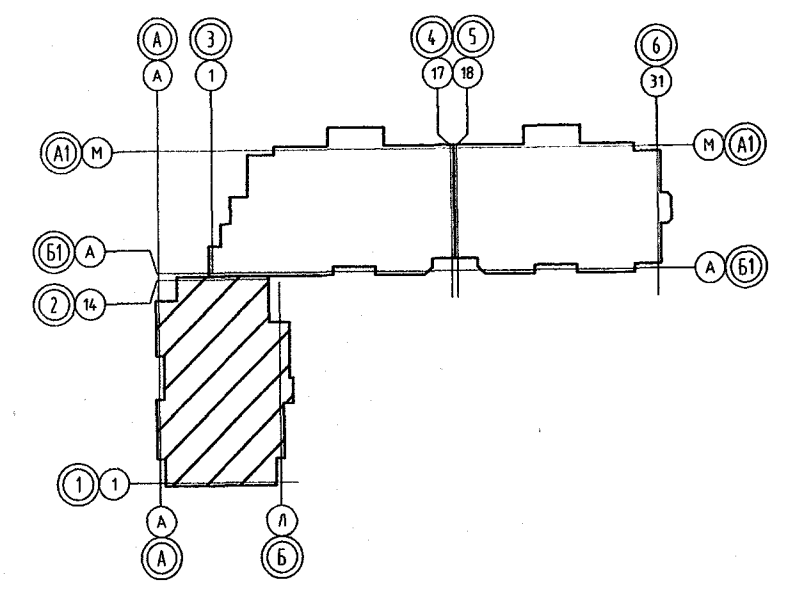

СОГЛАСОВАНО					АКБ.140-01-0В		
Жилые дома с нежилыми помещениями на первых этажах магазинам, подземной автостоянке и трансформаторной подстанцией в границах улицы Гастелло - переулок Широкого-Гончарного в Чкаловском районе г. Екатеринбурга					Стация	Лист	Листов
1	2	Зам.	134-10	11.10	Р	5	
Изм.	Кол.уч.	Лист	№ док.	Подпись	17-этажный 3-секционный жилой дом		
Г А П	Гаранин			10.10	Отопление. План 1 этажа между осями 1-2 и А-Б.		
Г.я. спец.	Пашаева			10.10	ЗАО КОРПОРАЦИЯ АТОМСТРОЙКОМПЛЕКС		
Проверил	Пашаева			10.10	Формат А2		
Разработал	Рогажанин			10.10			



ЭКСПЛИКАЦИЯ ПОМЕЩЕНИЙ

Номер помещения	Наименование	Площадь, м <sup>2</sup>	Кат. помещения
Помещения квартир			
1	Гостиная		
2	Спальня		
3	Кухня		
4	Прихожая		
5	Коридор		
6	Сан. узел		
7	Ванная		
8	Лоджия		
9	Балкон		
итого			
Общедомовые помещения			
10	Тамбур		
11	Холл		
12	Коридор		
12а	Колясочная		
13	Электрощитовая		Д
14	Тамбур		
15	Лифтовой холл		
16	Помещение хранения уборочного инвентаря		
17	Тамбур		
18	Лестничная клетка		
итого			

Номер помещения	Наименование	Площадь, м <sup>2</sup>	Кат. помещения
Помещения ТСЖ			
19	Помещение охраны		
20	Сан. узел		
20а	Помещение уборочного инвентаря		
21	Коридор		
итого			
Офис УК			
22	Тамбур		
23	Тамбур		
24	Коридор		
25	Холл		
26	Диспетчерская		
27	Сан. узел		
28	Помещение уборочного инвентаря		В4
29	Помещение офиса		
итого			
Помещения фитнес-клуба			
30	Тамбур		
31	Тамбур		
32	Коридор		
33	Комната хранения инвентаря		
34	Гардероб		
35	Зал для занятий		
36	Душевая		
37	Сан. узел		
38	Помещение уборочного инвентаря		В4
итого			

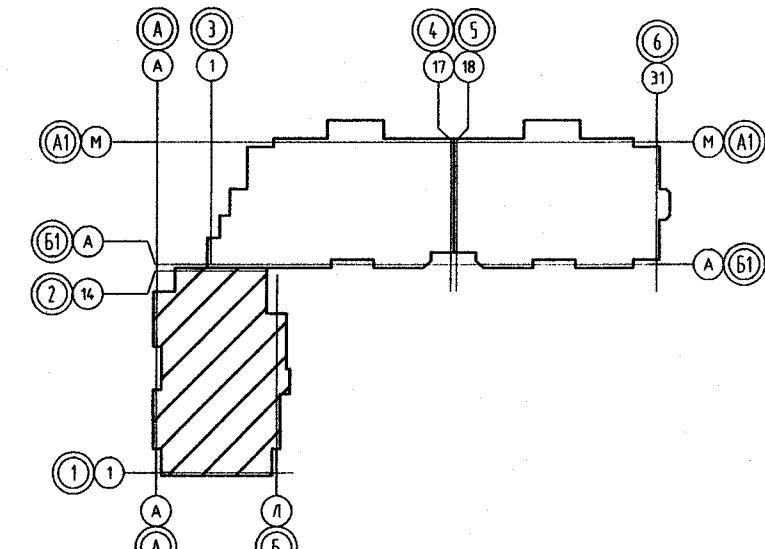
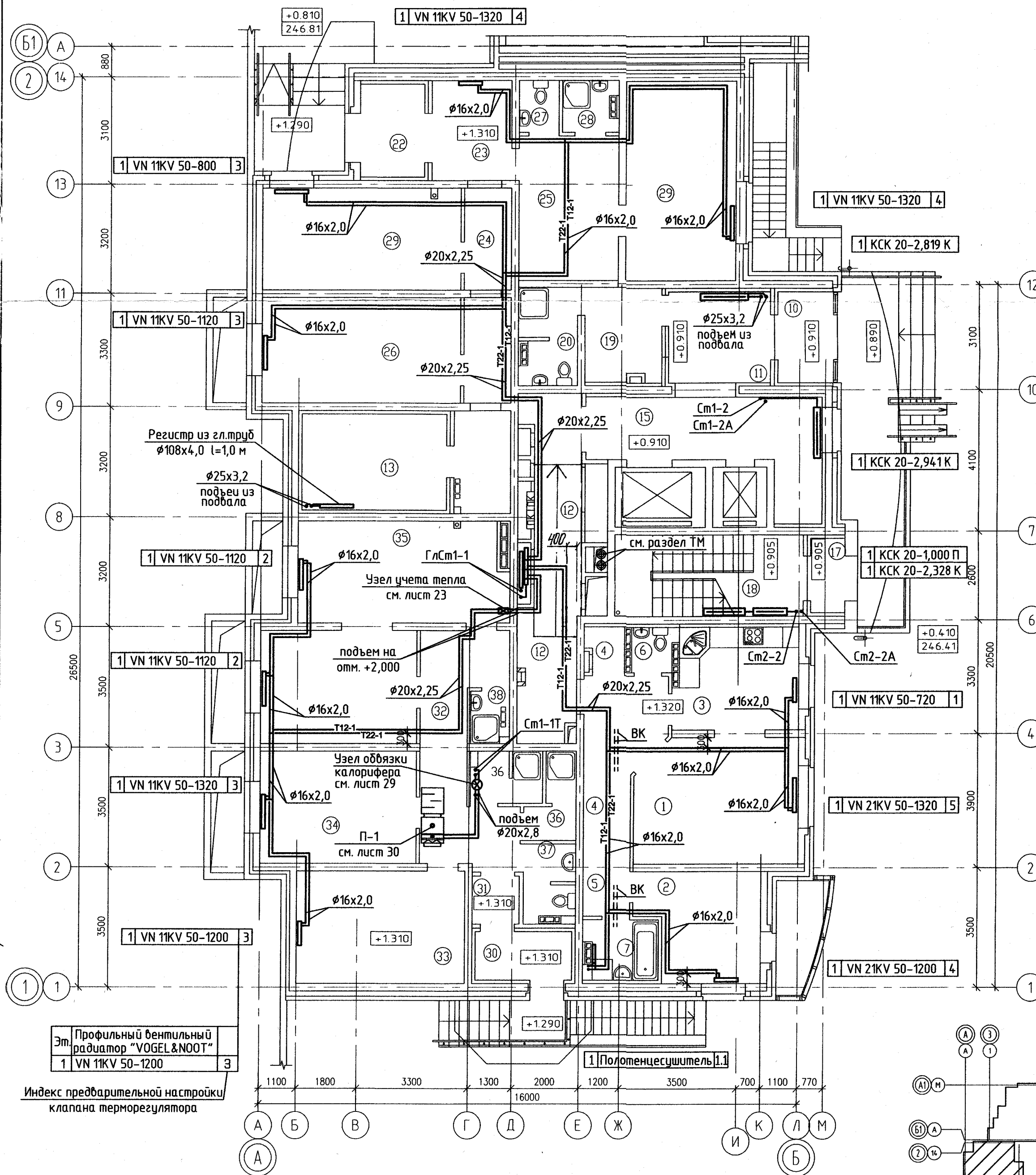

Примечание  
1. План с нанесением системы вентиляции см. лист 4

Эт. Профильный вентильный радиатор "VOGEL&NOOT"  
1 VN 11KV 50-1200  
Индекс предварительной настройки клапана терморегулятора

Изм.					Кол.уч.			Лист		№ док.		Подпись		Дата			
<b>АКБ.140-01-0В</b> Жилые дома с нежилыми помещениями на первых этажах, магазином, подземной автостоянкой и трансформаторной подстанцией в границах улицы Гастелло - переулок Широкого-Гончарного в Чкаловском районе г.Екатеринбурга																	
17-этажный 3-секционный жилой дом										Страница	Лист	Листов					
Отопление. План 1 этажа между осями 1-2 и А-Б.										Р	5						
ЗАО КОРПОРАЦИЯ <b>АТОМСТРОЙКОМПЛЕКС</b>																	
Г.А.П.		Гаранин		10.10		Гл. спец.		Пашаева		10.10		Проверил		Пашаева		10.10	
Разработал		Рогожина		10.10													

ЭКСПЛИКАЦИЯ ПОМЕЩЕНИЙ

Номер помещения	Наименование	Площадь, м <sup>2</sup>	Кот. помещения
Помещения квартиры			
1	Гостиная		
2	Спальня		
3	Кухня		
4	Прихожая		
5	Коридор		
6	Сан. узел		
7	Ванная		
8	Лоджия		
9	Балкон		
итого			
Общедомовые помещения			
10	Тамбур		
11	Холл		
12	Коридор		
12а	Колясочная		
13	Электрощитовая		Д
14	Тамбур		
15	Лифтовой холл		
16	Помещение хранения уборочного инвентаря		
17	Тамбур		
18	Лестничная клетка		
итого			

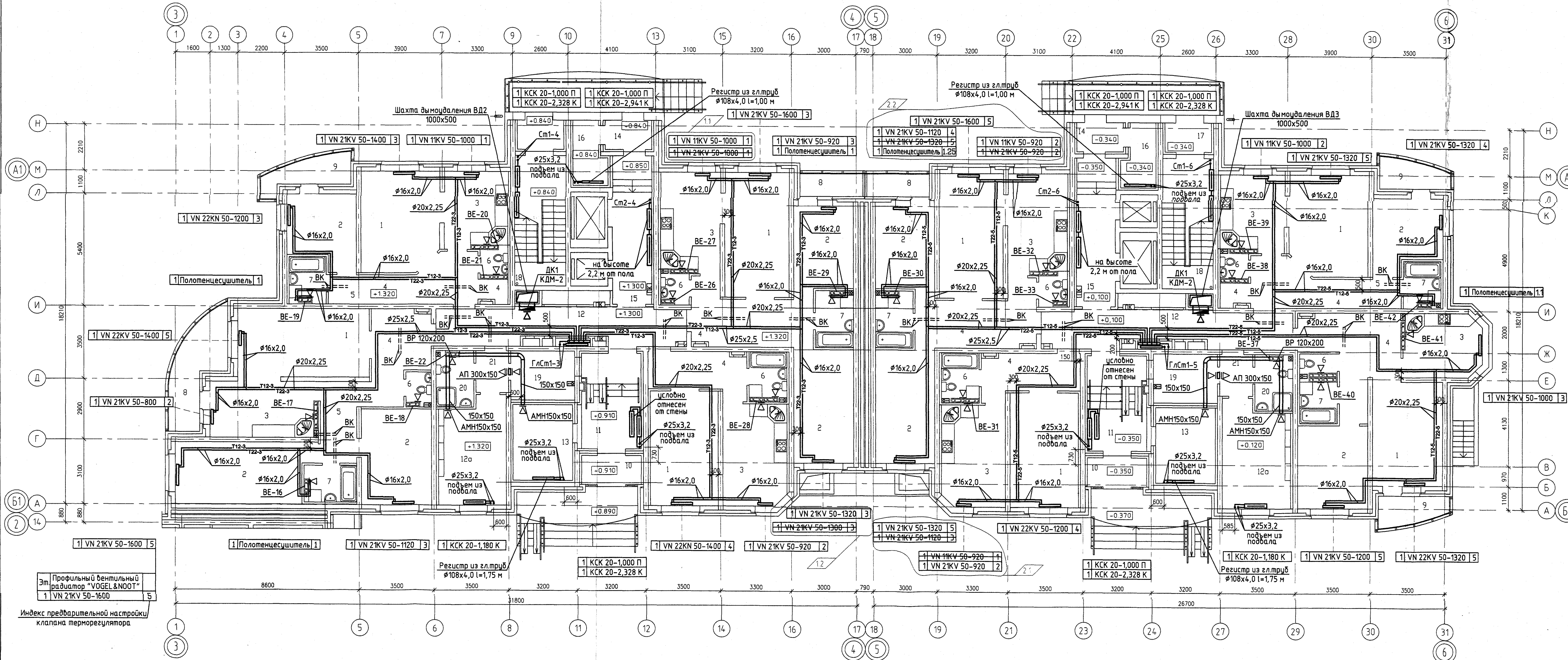

Примечание  
1. Размер неуказанных решеток принять ВР 120x200.

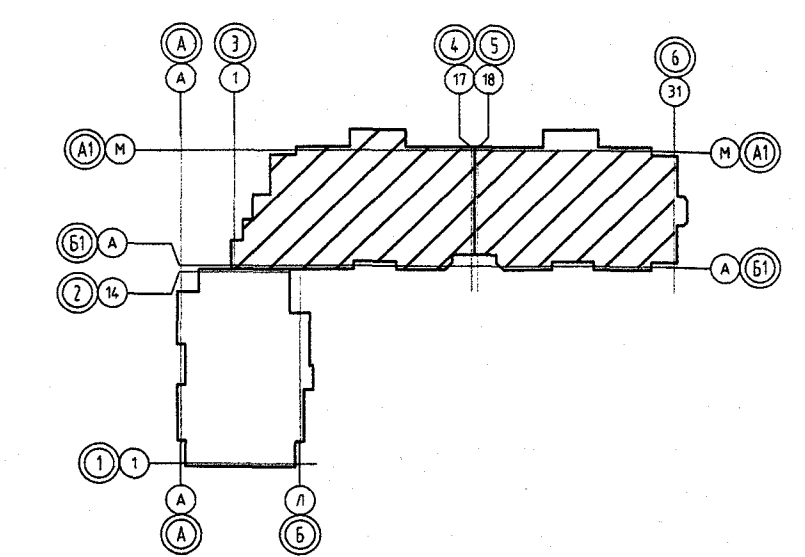

АКБ.140-01-0В			
2	4,2	Зам. 134-10	12.10
1	2	Зам. 134-10	11.10
Изм.	Кол.уч.	Лист	И. док. Подпись Дата
Г. А. П.	Гарантия		10.10
Гл. спец.	Пашаева		10.10
Проверил	Пашаева		10.10
Разработал	Розожкина		10.10
Жилые дома с нежилыми помещениями на первых этажах, мавзолеем, подземной автостоянкой и трансформаторной подстанцией в границах участка Гостелло - переулок Широкого - ганчарного в Чкаловском районе г. Екатеринбург			
17-этажный 3-секционный жилой дом			
Страница	Лист	Листов	
Р	6		
План 1 этажа между осями 3-6 и А1-Б1			
АО КОРПОРАЦИЯ АТОМСТРОЙКОМПЛЕКС			
Формат А3			

СОГЛАСОВАНО  
СЧ  
Должностное лицо  
И.И.И.И.И.

СОГЛАСОВАНО  
АР  
Должностное лицо  
И.И.И.И.И.

И.И.И.И.И.

Эт. Профильный вентильный радиатор "VOGEL&NODT"  
1 VN 21KV 50-1600

Индекс предварительной настройки клапана терморегулятора



ЭКСПЛИКАЦИЯ ПОМЕЩЕНИЙ

Номер помещения	Наименование	Площадь, м <sup>2</sup>	Кат. помещения
Помещения квартир			
1	Гостиная		
2	Спальня		
3	Кухня		
4	Прихожая		
5	Коридор		
6	Сан. узел		
7	Ванная		
8	Лоджия		
9	Балкон		
итого			
Общедомовые помещения			
10	Тамбур		
11	Холл		
12	Коридор		
12а	Колясочная		
13	Электрощитовая		Д
14	Тамбур		
15	Лифтовой холл		
16	Помещение хранения уборочного инвентаря		
17	Тамбур		
18	Лестничная клетка		
итого			

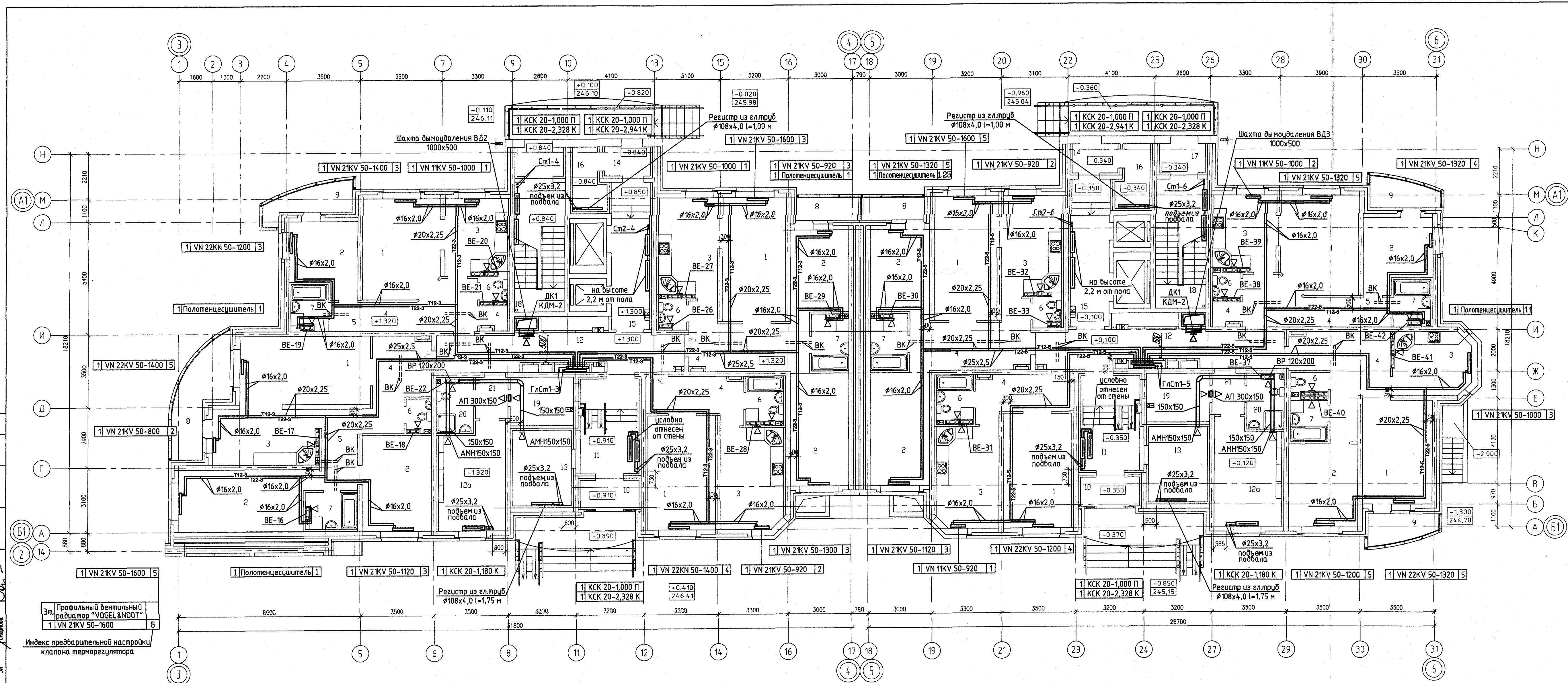

Примечание  
1. Размер неуказанных решеток принять ВР 120x200.

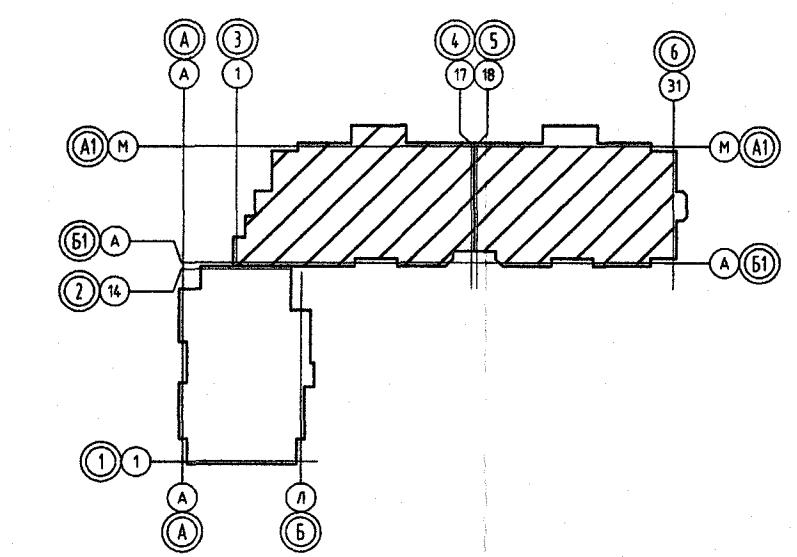

АКБ.140-01-0В				
Жилые дома с нежилыми помещениями на первых этажах, магазином, подземной автостоянкой и трансформаторной подстанцией в границах улицы Гастелло - переулок Широкого-Гончарово в Чкаловском районе г. Екатеринбург				
Изм.	Кол.	Лист	№ док.	Дата
17-этажная 3-секционная жилой дом			Страница	Листов
			Р	6
План 1 этажа между осями 3-6 и А1-Б1			ЗАО КОРПОРАЦИЯ АТОМСТРОЙКОМПЛЕКС	
Формат А3x3				

СОГЛАСОВАНО  
Исполнитель: [подпись]  
Проверил: [подпись]  
Инженер: [подпись]

Эт. Профильный вентильный радиатор "VOGEL & NOOT"  
1 VN 21KV 50-1600 5

Индекс предварительной настройки клапана терморегулятора

ЭКСПЛИКАЦИЯ ПОМЕЩЕНИЙ

Номер помещения	Наименование	Площадь, м <sup>2</sup>	Кат. помещения
Помещения квартир			
1	Гостиная		
2	Спальня		
3	Кухня		
4	Прихожая		
5	Коридор		
6	Сан. узел		
7	Ванная		
8	Лоджия		
9	Балкон		
	итого		
Общедомовые помещения			
10	Тамбур		
11	Тамбур		
12	Лифтовой холл		
13	Лестничная клетка		
14	Коридор		
15	Переходная лоджия		
	итого		

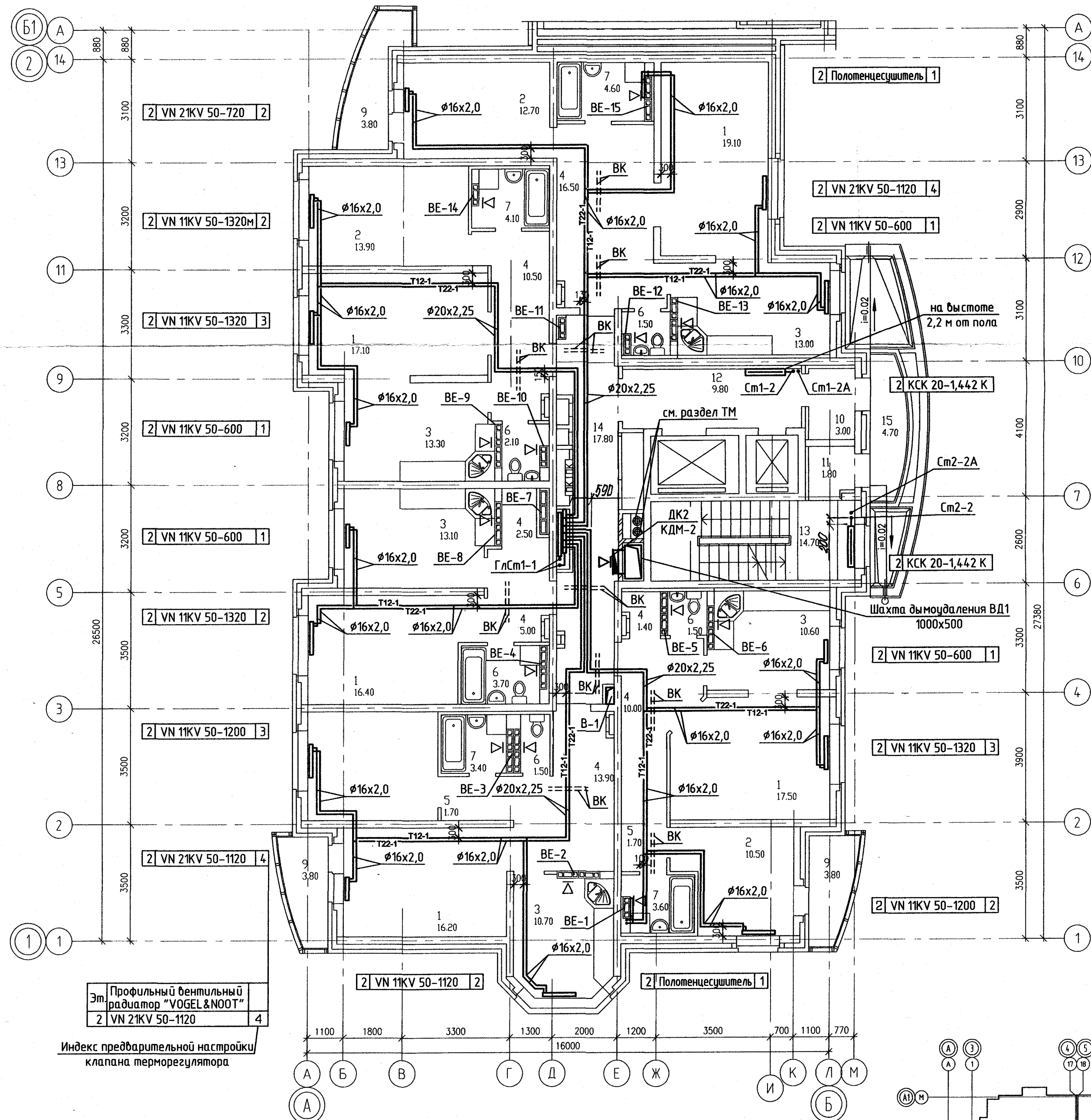

Эт. Профильный вентильный радиатор "VOGEL&NOOT"  
2 VN 21KV 50-1120 4

Индекс предварительной настройки клапана терморегулятора

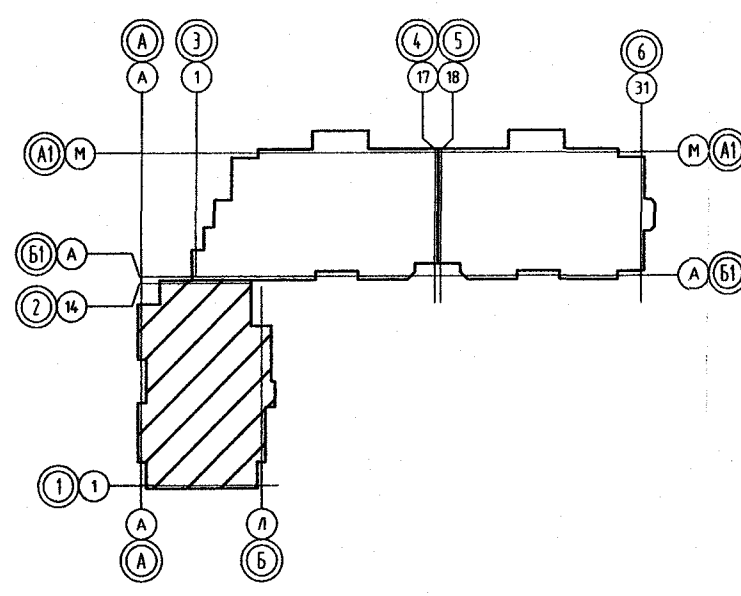

Примечание  
1. Размер неказанных решеток принять ВР 120x200.

АКБ.140-01-0В					
Жилые дома с нежилыми помещениями на первых этажах, магазином, подземной автостоянкой и трансформаторной подстанцией в границах улицы Гастелло - переулок Широкого-Гончарного в Чкаловском районе г.Екатеринбурга					
Изм.	Кол.уч.	Лист	№ док.	Подпись	Дата
Г А П	Гаранин				10.10
Гл. слец.	Пашаева				10.10
Проверил	Пашаева				10.10
Разработал	Рогожкина				10.10
17-этажный 3-секционный жилой дом					
План 2 этажа между осями 1-2 и А-Б					
Стация	Лист	Листов			
Р	7				
ЗАО КОРПОРАЦИЯ АТОМСТРОЙКОМПЛЕКС					

СОГЛАСОВАНО	Чижик
СС	
Допущен	Курашова
ВК	Курашова
ЭП	Курашова
Взв. инж.м.	
Подпись и дата	
Инж.м. подл.	



ЭКСПЛИКАЦИЯ ПОМЕЩЕНИЙ

Номер помещения	Наименование	Площадь, м <sup>2</sup>	Кат. помещения
Помещения квартир			
1	Гостиная		
2	Спальня		
3	Кухня		
4	Прихожая		
5	Коридор		
6	Сан. узел		
7	Ванная		
8	Лоджия		
9	Балкон		
итого			
Общедомовые помещения			
10	Тамбур		
11	Тамбур		
12	Лифтовой холл		
13	Лестничная клетка		
14	Коридор		
15	Переходная лоджия		
итого			

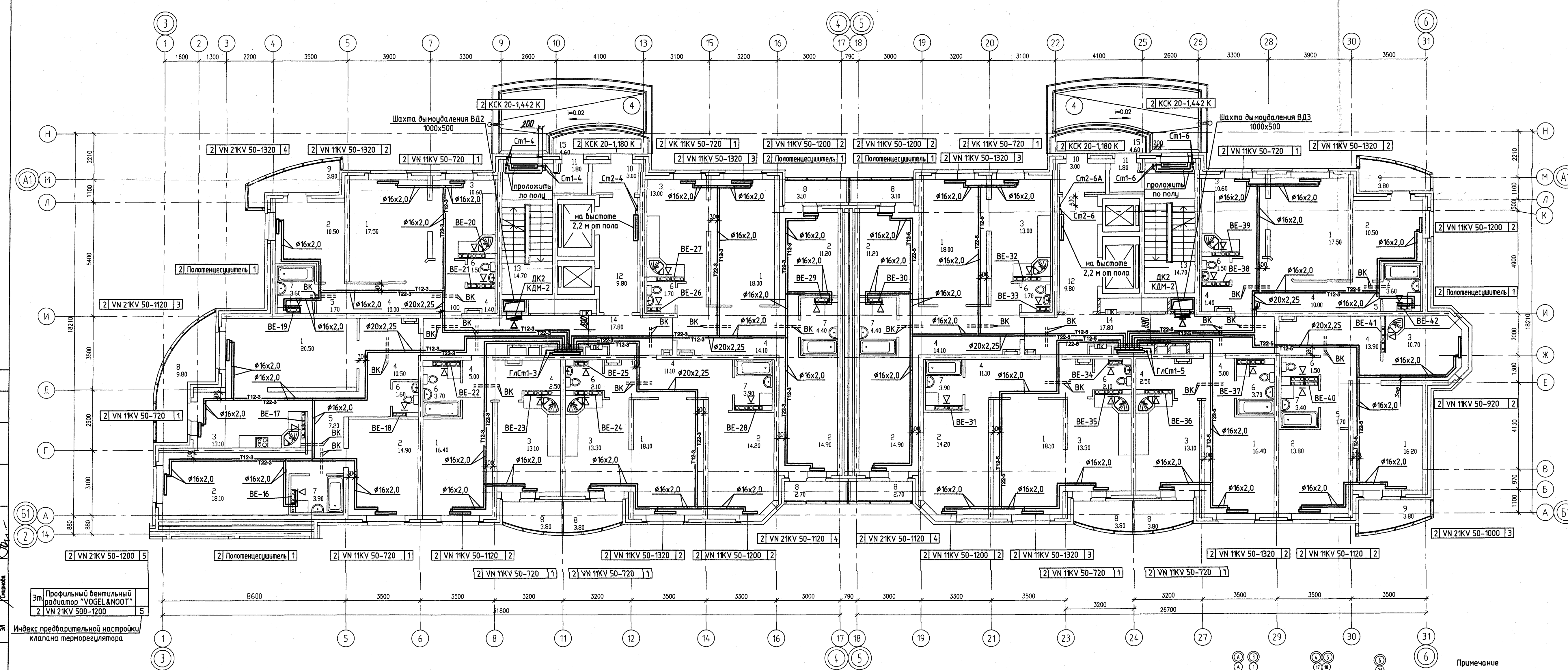

СОГЛАСОВАНО  
 Директор  
 Курбанов  
 С.И.

Индекс предварительной настройки клапана терморегулятора

Эт. Профильный вентильный радиатор "VOGEL&NOOT"  
 2 VN 21KV 500-1200

Примечание  
 1. Размер неуказанных решеток принять ВР 120x200.

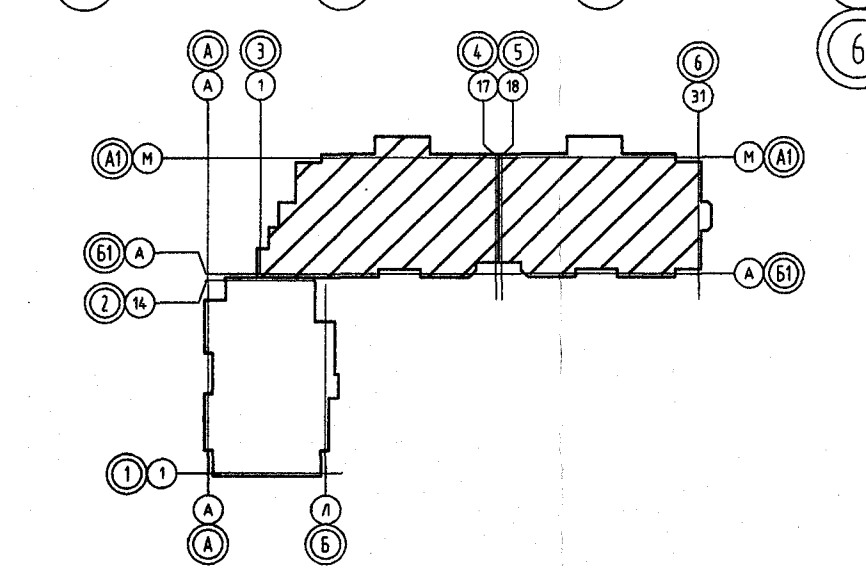

АКБ.140-01-0В				
Жилые дома с нежилыми помещениями на первых этажах, магазин, полевая автопарковка и трансформаторная подстанция в границах улицы Гастелло - переулок Широкова-Гончарного в Чкаловском районе г. Екатеринбург				
Изм.	Кол-во	Лист	№ док.	Подпись
Г.А.П.	Гаранин	10.10		
Г.л. спец.	Пашаева	10.10		
Проверил	Пашаева	10.10		
Разработал	Розажиан	10.10		

17-этажный 3-секционный жилой дом

План 2 этажа между осями 3-6 и А1-Б1

ФОРМАТ А3



ЭКСПЛИКАЦИЯ ПОМЕЩЕНИЙ

Номер помещения	Наименование	Площадь, м <sup>2</sup>	Кат. помещения
Помещения квартир			
1	Гостиная		
2	Спальня		
3	Кухня		
4	Прихожая		
5	Коридор		
6	Сан. узел		
7	Ванная		
8	Лоджия		
9	Балкон		
итого			
Общедомовые помещения			
10	Тамбур		
11	Тамбур		
12	Лифтовой холл		
13	Лестничная клетка		
14	Коридор		
15	Переходная лоджия		
итого			

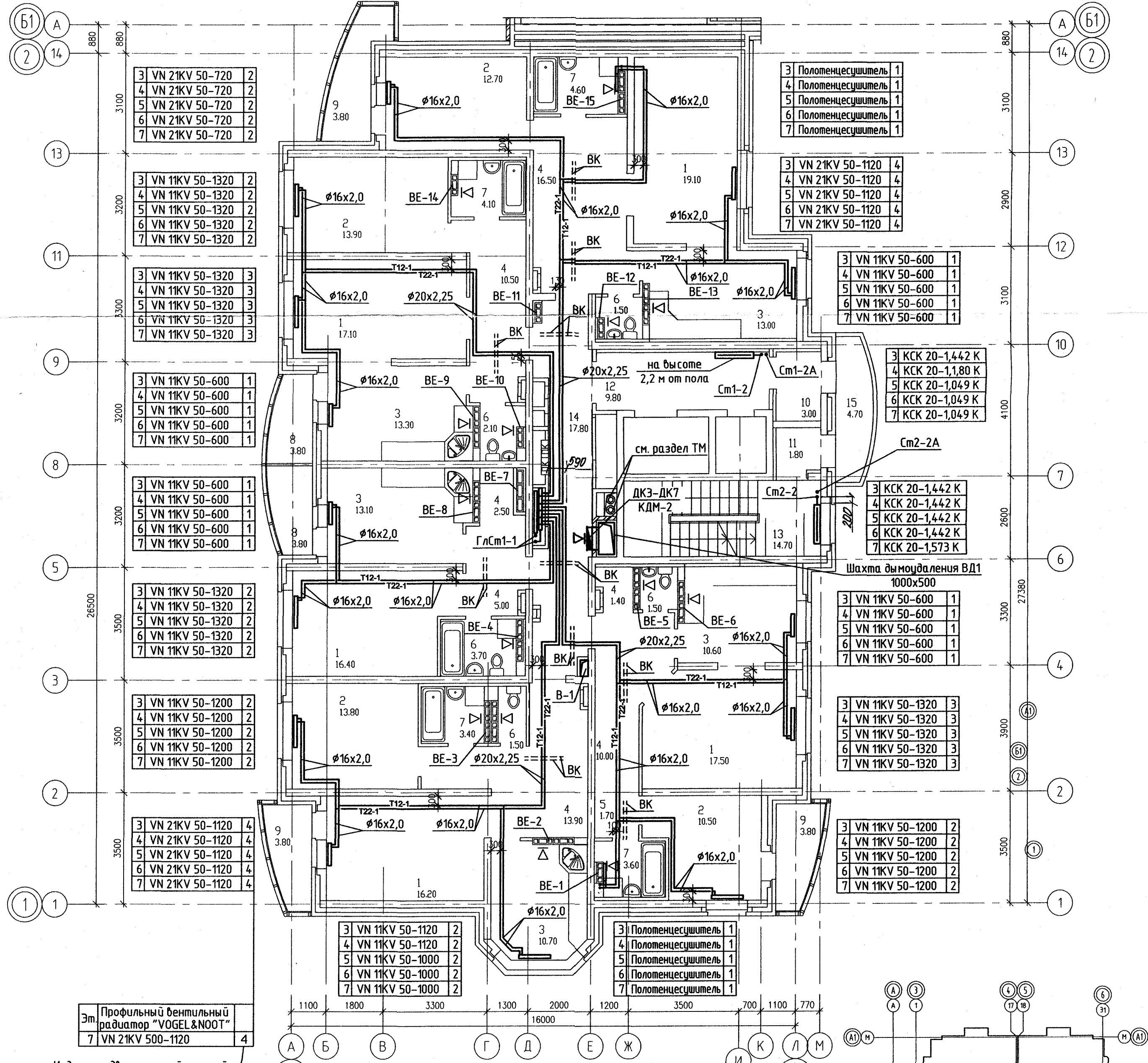

Примечание  
1. Размер неуказанных решеток принять BП 120x200.

Изм.				Кол.уч.	Лист	N док.	Подпись	Дата
<b>АКБ.140-01-0В</b>								
Жилые дома с нежилыми помещениями на первых этажах, магазином, подземной автостоянкой и трансформаторной подстанцией в границах улицы Гастелло - переулок Широкого-Гончарного в Чкаловском районе г.Екатеринбурга								
17-этажный 3-секционный жилой дом						Страница	Лист	Листов
План 3-7 этажей между осями 1-2 и А-Б						Р	9	
Г А П	Гаранин	<i>[Signature]</i>	10.10					
Гл. спец.	Пашаева	<i>[Signature]</i>	10.10					
Проверил	Пашаева	<i>[Signature]</i>	10.10					
Разработал	Рогожина	<i>[Signature]</i>	10.10					

ЭКСПЛИКАЦИЯ ПОМЕЩЕНИЙ

Номер помещения	Наименование	Площадь, м <sup>2</sup>	Кат. помещения
Помещения квартир			
1	Гостиная		
2	Спальня		
3	Кухня		
4	Прихожая		
5	Коридор		
6	Сан. узел		
7	Ванная		
8	Лоджия		
9	Балкон		
итого			
Общедомовые помещения			
10	Тамбур		
11	Тамбур		
12	Лифтовой холл		
13	Лестничная клетка		
14	Коридор		
15	Переходная лоджия		
итого			

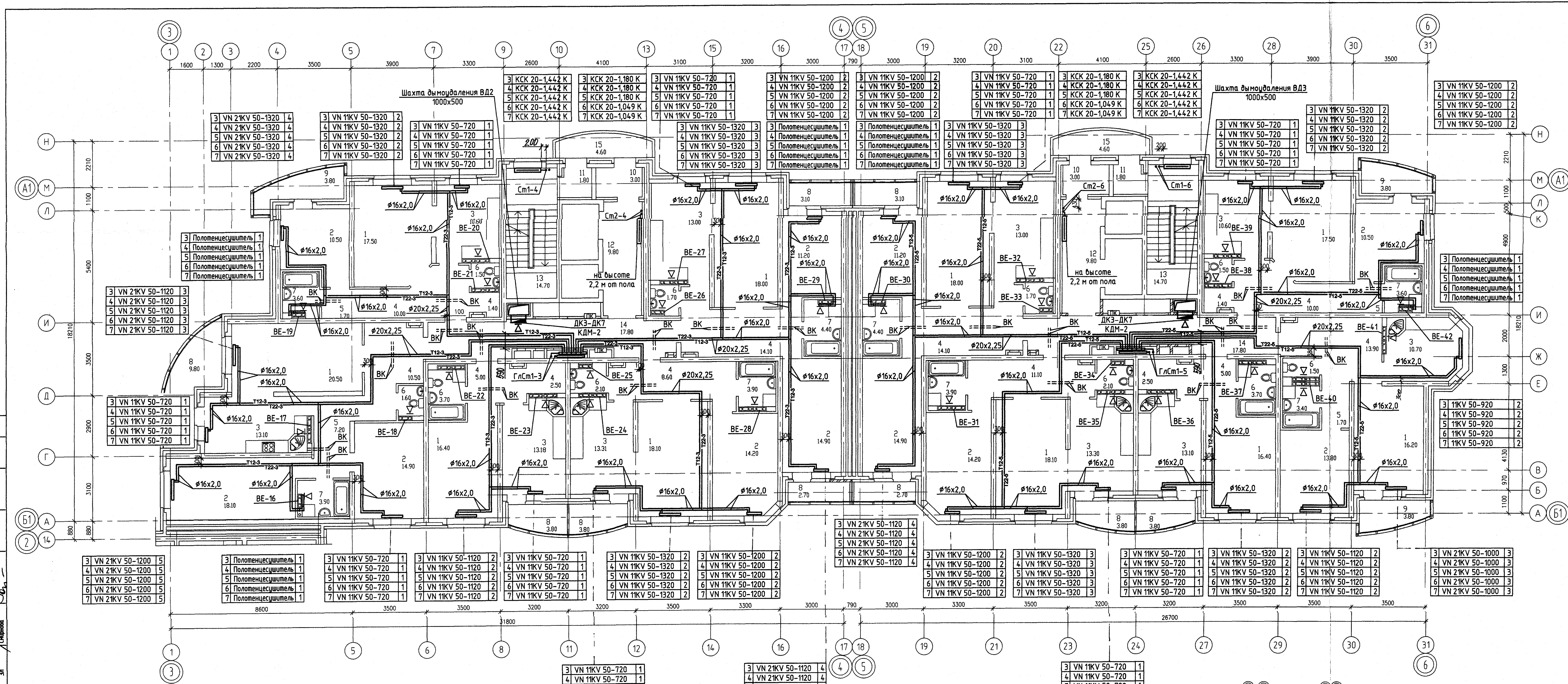

СОГЛАСОВАНО  
 Директор  
 В.И. Мухоморов  
 Главный инженер  
 В.И. Мухоморов  
 Проектант  
 В.И. Мухоморов  
 Проверен  
 В.И. Мухоморов  
 Подпись и дата  
 10.10.10  
 Инв.№ подл.

3м. Профильный вентильный радиатор "VOGEL & NOOT"  
 7 VN 1KV 50-720 1  
 Индекс предварительной настройки клапана терморегулятора

Примечание  
 1. Размер неуказанных решеток принять ВР 120x200.

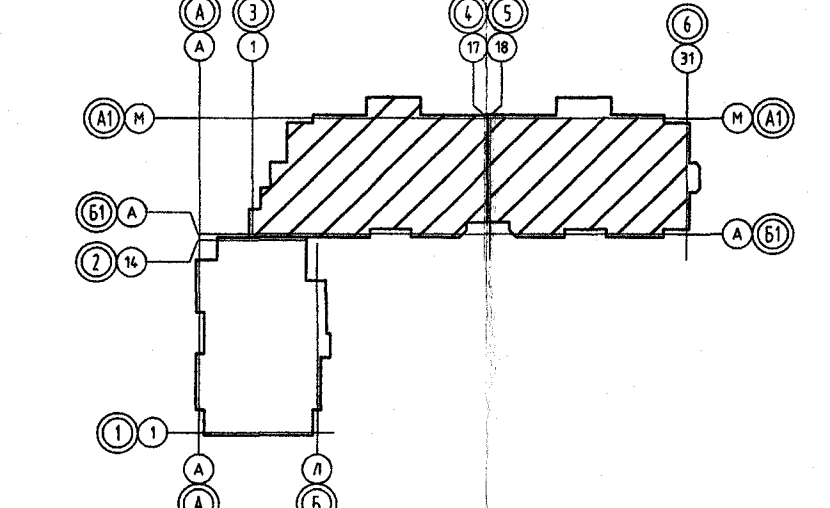

Изм.				Статус			Дата		
Г.А.П.	Гаранин	10.10		Р	10				
Г.А.П.	Пашова	10.10							
Проверил	Пашова	10.10							
Разработал	Ровожкина	10.10							

АКБ.140-01-0В  
 Жилые дома с нежилыми помещениями на первых этажах, магазин, подземная автостоянка и трансформаторная подстанция в границах улицы Гастелло - переулок Широкова-Гончарова в Чкаловском районе г. Екатеринбурга  
 17-этажный 3-секционный жилой дом  
 План 3-7 этажей  
 между осями 3-6 и А1-Б1  
 ЗАО КОРПОРАЦИЯ «АТОМСТРОЙКОМПЛЕКС»  
 Формат А3x3



ЭКСПЛИКАЦИЯ ПОМЕЩЕНИЙ

Номер помещения	Наименование	Площадь, м <sup>2</sup>	Кол. помещений
Помещения квартир			
1	Гостиная		
2	Спальня		
3	Кухня		
4	Прихожая		
5	Коридор		
6	Сан. узел		
7	Ванная		
8	Лоджия		
9	Балкон		
итого			
Общедомовые помещения			
10	Тамбур		
11	Тамбур		
12	Лифтовой холл		
13	Лестничная клетка		
14	Коридор		
15	Переходная лоджия		
итого			

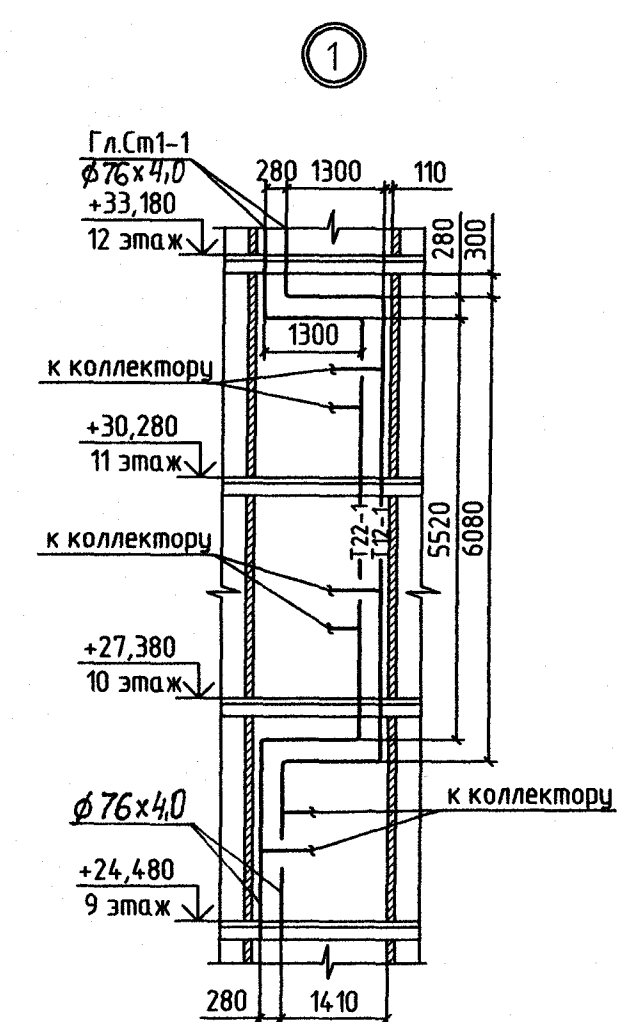
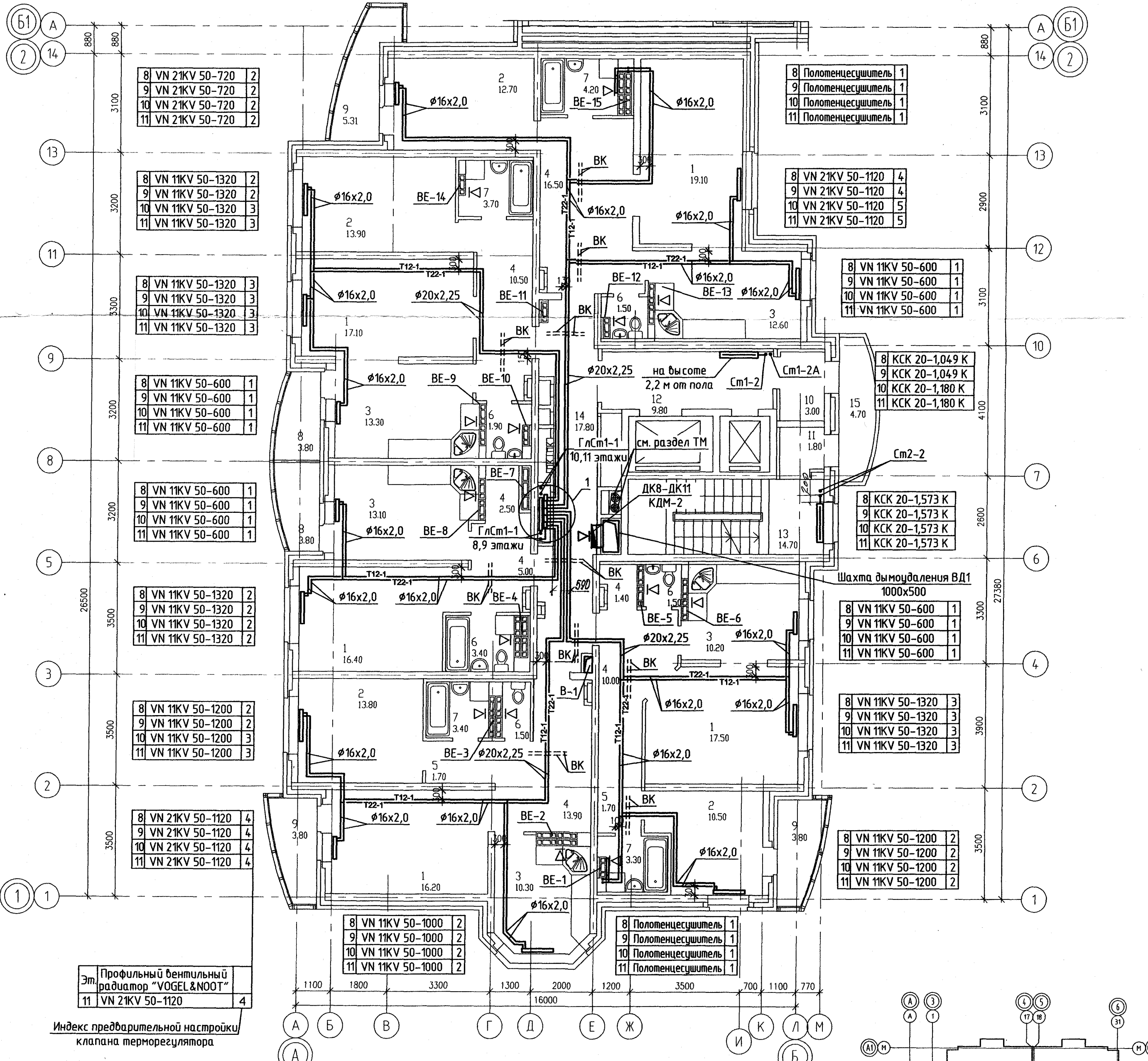

Эт. Профильный вентильный радиатор "VOGEL & NOOT"  
11 VN 21KV 50-1120 4

Индекс предварительной настройки клапана терморегулятора

Примечание  
1. Размер неуказанных решеток принять ВР 120x200.

АКБ.140-01-0В					
Жилые дома с нежилыми помещениями на первых этажах, магазином, подземной автостоянкой и трансформаторной подстанцией в границах улицы Гастелло - переулок Широкого-Гончарного в Чкаловском районе г.Екатеринбурга					
17-этажный 3-секционный жилой дом			Страница	Лист	
			P	11	
План 8-11 этажей между осями 1-2 и А-Б. Узел 1.			ЗАО КОРПОРАЦИЯ АТОМСТРОЙКОМПЛЕКС		
Изм.	Кол.уч.	Лист	N док.	Подпись	Дата
Г.А.П.	Гаранин				10.10
Г.я.спец.	Пашаева				10.10
Проверил	Пашаева				10.10
Разработал	Рогожкина				10.10

ЭКСПЛИКАЦИЯ ПОМЕЩЕНИЙ

Номер помещения	Наименование	Площадь, м2	Кол. помещений
Помещения квартир			
1	Гостиная		
2	Спальня		
3	Кухня		
4	Прихожая		
5	Коридор		
6	Сан. узел		
7	Ванная		
8	Лоджия		
9	Балкон		
	итого		
Общедомовые помещения			
10	Тамбур		
11	Тамбур		
12	Лифтовой холл		
13	Лестничная клетка		
14	Коридор		
15	Переходная лоджия		
	итого		

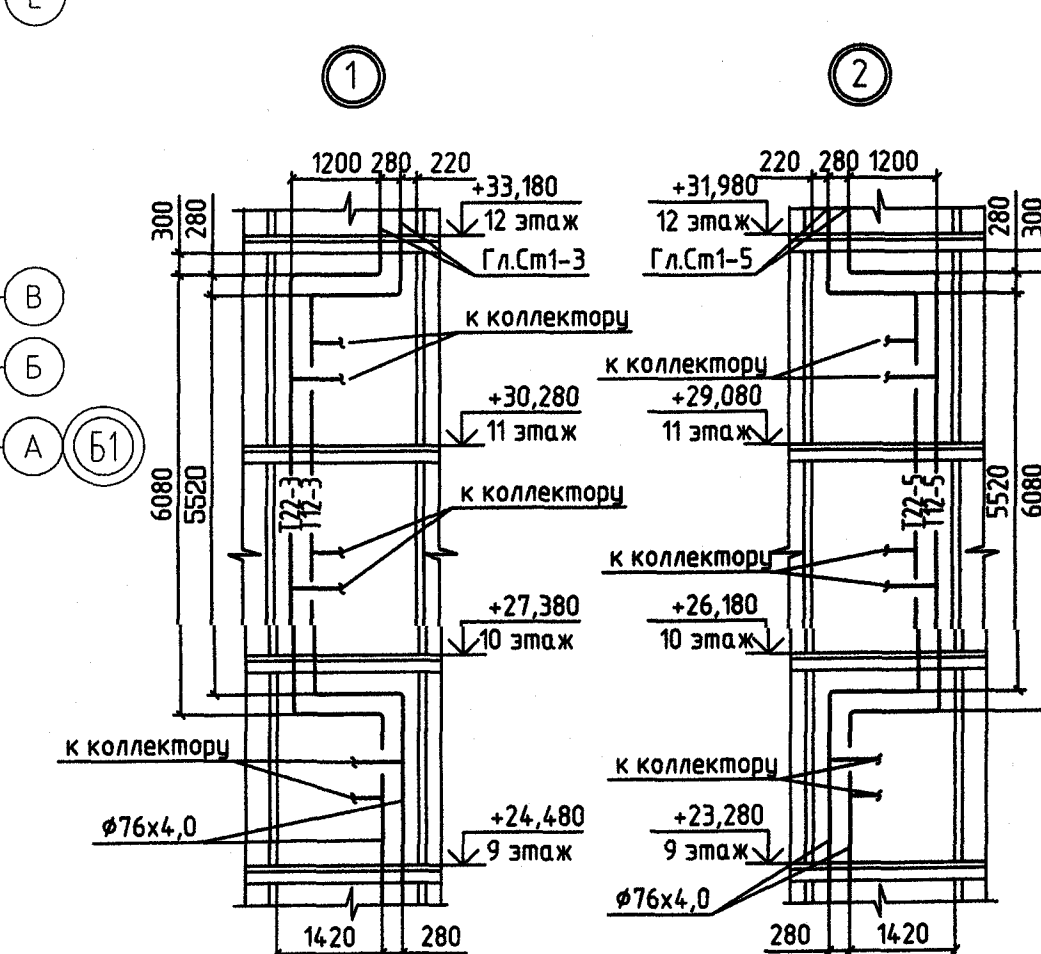

АКБ.140-01-0В				
Жилые дома с нежилыми помещениями на первых этажах, мезонин, подземной отпарниковой и трансформаторной подстанцией в границах улицы Гастелло - переулок Широково-Гончарово в Чкаловском районе г. Екатеринбург				
Изм.	Кол.ч.	Лист	№ док.	Подпись
Г А П	Гаранин		10.10	
Гл.спец.	Пашаева		10.10	
Проверил	Пашаева		10.10	
Разработал	Роважкина		10.10	
17-этажный 3-секционный жилой дом			Страница	Лист
План 8-11 этажей между осями 3-6 и А1-Б1. Узлы 1, 2.			Р	12
ЗАО КОРПОРАЦИЯ АТОМСТРОЙКОМПЛЕКС			Формат А3	

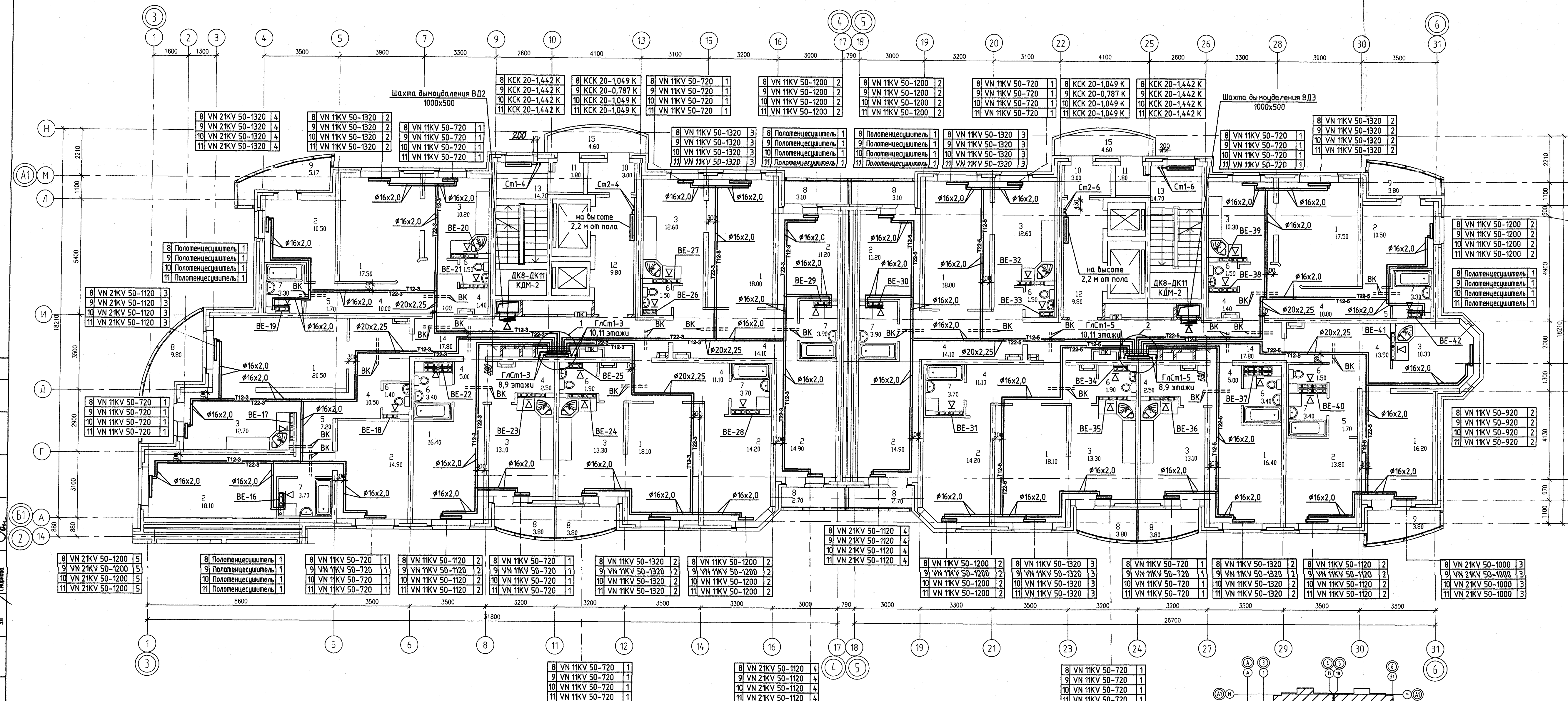

Профильный вентильный радиатор "VOGEL & NOOT"  
 11 VN 1KV 50-720

Индекс предварительной настройки клапана терморегулятора

Примечание  
 1. Размер не указанных решеток принять ВР 120x200.

СОГЛАСОВАНО  
 СС  
 Членком  
 АР  
 ВК  
 ЗН  
 Взам. инж.  
 Подпись и дата  
 Инж. инст.



ЭКСПЛИКАЦИЯ ПОМЕЩЕНИЙ

Номер помещения	Наименование	Площадь, м2	Кат. помещения
Помещения квартир			
1	Гостиная		
2	Спальня		
3	Кухня		
4	Прихожая		
5	Коридор		
6	Сан. узел		
7	Ванная		
8	Лоджия		
9	Балкон		
	итого		
Общедомовые помещения			
10	Тамбур		
11	Тамбур		
12	Лифтовой холл		
13	Лестничная клетка		
14	Коридор		
15	Переходная лоджия		
	итого		

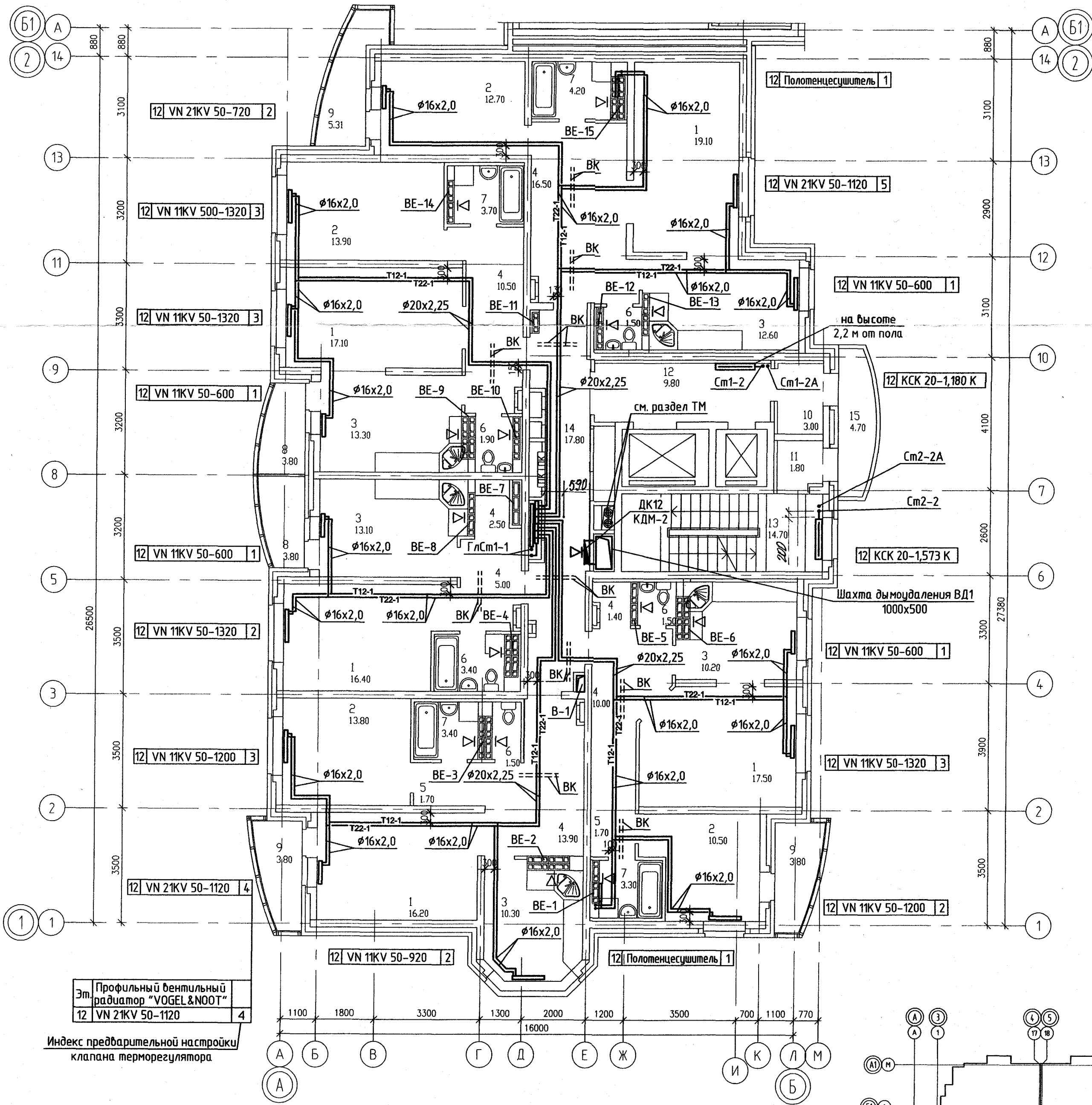

Эт. Профильный вентильный радиатор "VOGEL&NOOT"  
 12 VN 2KV 50-1120 4  
 Индекс предварительной настройки клапана терморегулятора

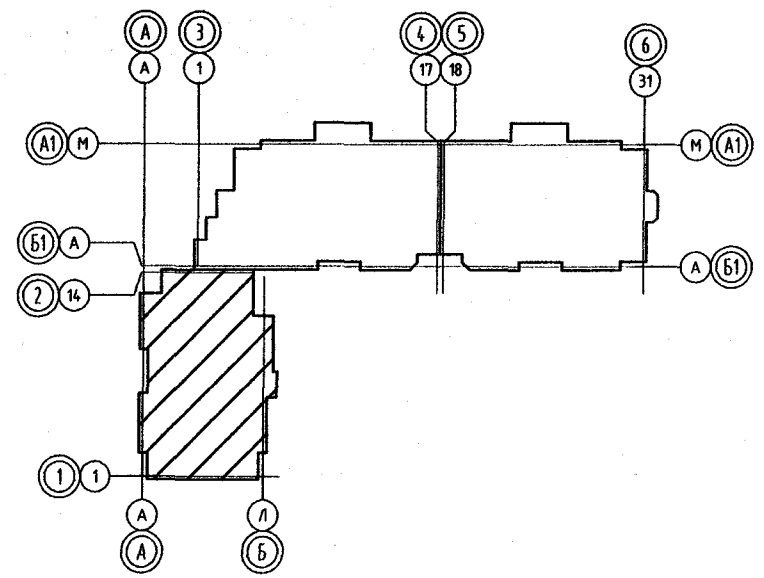

Примечание  
 1. Размер неуказанных решеток принять ВР 120x200.

Изм.						Лист			Дата		
Г А П						Гаранин			10.10		
Гл. спец.						Пашаева			10.10		
Проверил						Пашаева			10.10		
Разработал						Рогожкина			10.10		
АКБ.140-01-0В									Страница		
Жилые дома с нежилыми помещениями на первых этажах, магазином, подземной автостоянкой и трансформаторной подстанцией в границах улицы Гастелло - переулок Широкого-Гончарного в Чкаловском районе г.Екатеринбурга									Лист		
17-этажный 3-секционный жилой дом									Листов		
План 12 этажа между осями 1-2 и А-Б									Р 13		
ЗАО КОРПОРАЦИЯ АТОМСТРОЙКОМПЛЕКС											





ЭКСПЛИКАЦИЯ ПОМЕЩЕНИЙ

Номер помещения	Наименование	Площадь, м <sup>2</sup>	Кот. помещения
Помещения квартир			
1	Гостиная		
2	Спальня		
3	Кухня		
4	Прихожая		
5	Коридор		
6	Сан. узел		
7	Ванная		
8	Лоджия		
9	Балкон		
итого			
Общедомовые помещения			
10	Тамбур		
11	Тамбур		
12	Лифтовой холл		
13	Лестничная клетка		
14	Коридор		
15	Переходная лоджия		
итого			

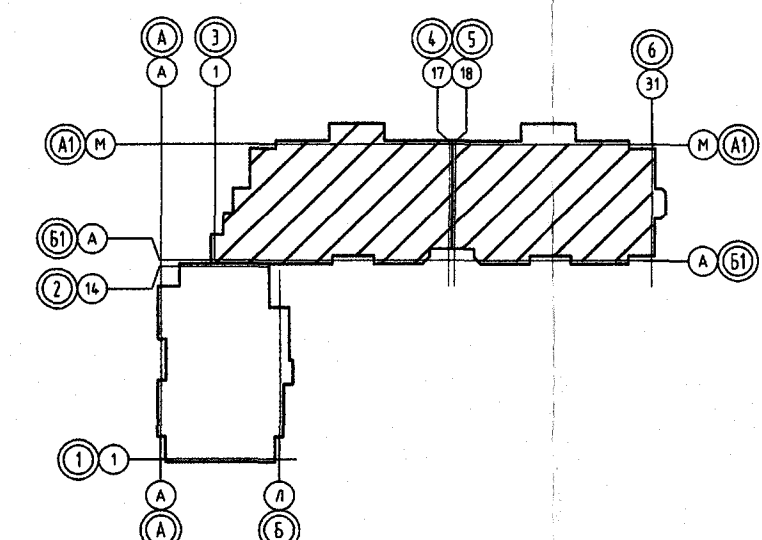
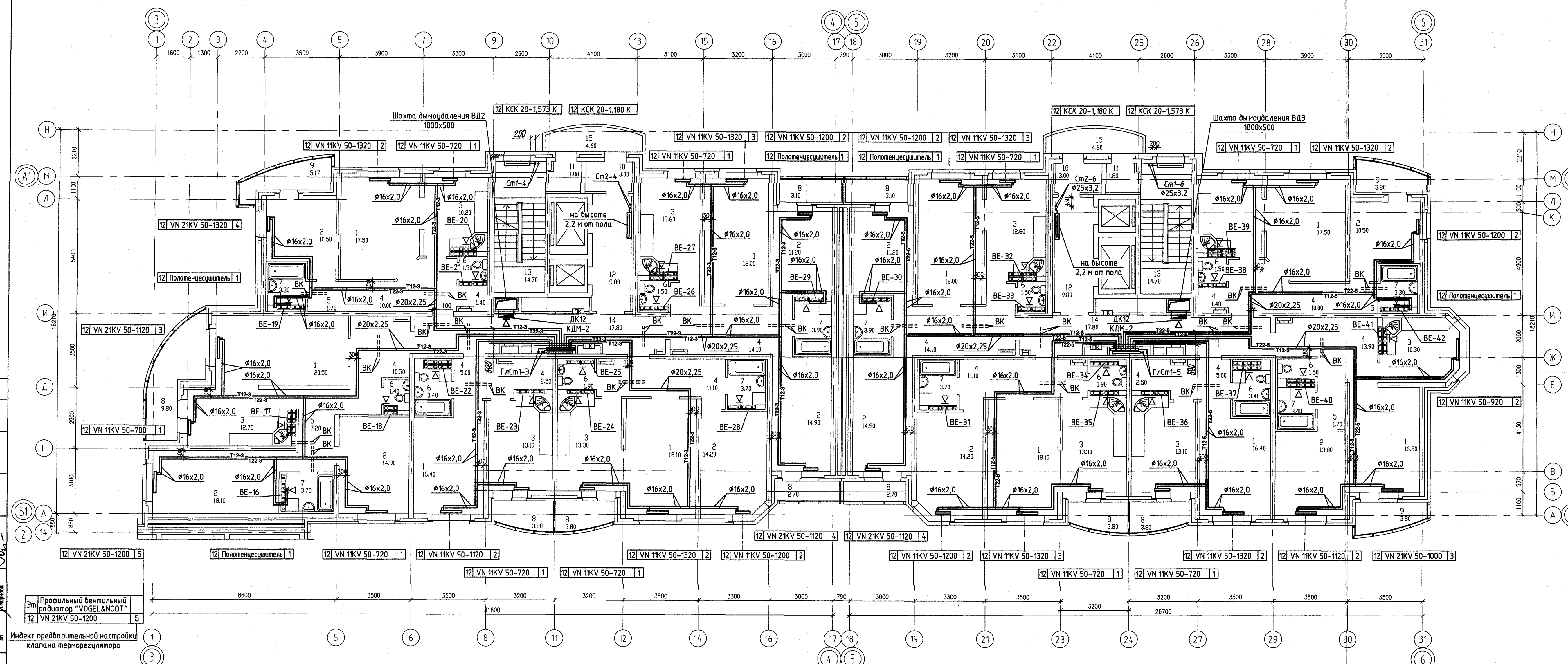

Примечание  
1. Размер неуказанных решеток принять ВР 120x200.

АКБ.140-01-0В				
Жилые дома с нежилыми помещениями на первых этажах мазанком, подземной автостоянкой и трансформаторной подстанцией в границах улицы Гагарина - переулок Широкого-Гончарного в Чкаловском районе в Екатеринбург				
Имя	Колуч.	Лист	№ док.	Подпись
17-этажный 3-секционный жилой дом			Страницы	Листов
			Р	14
Г.А.П.	Гаранин	10.10		
Гл. спец.	Пашаева	10.10		
Проверил	Пашаева	10.10		
Разработал	Рогожина	10.10		
План 12 этажа между осями 3-6 и А1-Б1				
АО КОРПОРАЦИЯ АТОМСТРОЙКОМПЛЕКС				
Формат А3х3				

СОГЛАСОВАНО  
С С  
Л. Давыдов  
В. Кувшинов  
А. Рогожина  
В. Шамкин  
П. Пашаева  
И. Рогожина

Профильный вентильный радиатор "VOGEL & NOOT" 12 VN 21KV 50-1200  
Индекс предварительной настройки клапана терморегулятора

ЭКСПЛИКАЦИЯ ПОМЕЩЕНИЙ

Номер помещения	Наименование	Площадь, м2	Кат. помещения
Помещения квартир			
1	Гостиная		
2	Спальня		
3	Кухня		
4	Прихожая		
5	Коридор		
6	Сан. узел		
7	Ванная		
8	Лоджия		
9	Балкон		
итого			
Общедомовые помещения			
10	Тамбур		
11	Тамбур		
12	Лифтовой холл		
13	Лестничная клетка		
14	Коридор		
15	Переходная лоджия		
итого			

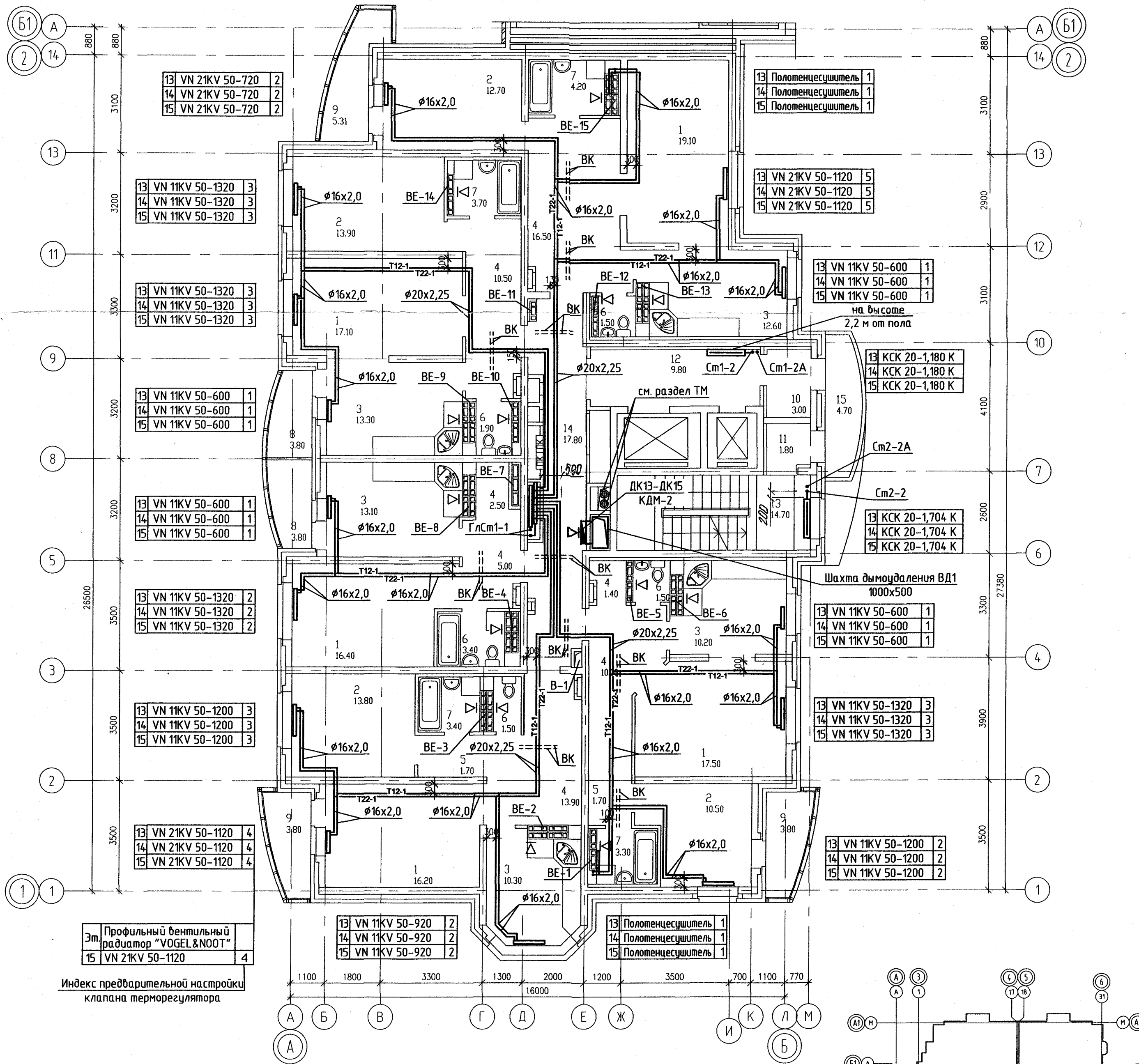

Примечание  
1. Размер неуказанных решеток принять ВР 120x200.

Изм.					Лист			N док.			Подпись			Дата		
<b>АКБ.140-01-0В</b>																
Жилые дома с нежилыми помещениями на первых этажах, магазином, подземной автостоянкой и трансформаторной подстанцией в границах улицы Гастелло - переулок Широкого-Гончарного в Чкаловском районе г.Екатеринбурга																
17-этажный 3-секционный жилой дом																
План 13-15 этажей между осями 1-2 и А-Б																
ЗАО КОРПОРАЦИЯ АТОМСТРОЙКОМПЛЕКС																

СОГЛАСОВАНО  
 Чашник  
 Доржик  
 Курчакова  
 Андреева  
 Вязик  
 ШАМ  
 Подпись и дата  
 ИМАН работ.

Эт. Профильный вентильный радиатор "VOGEL & NOOT"  
 15 VN 21KV 50-1120 4  
 Индекс предварительной настройки клапана терморегулятора

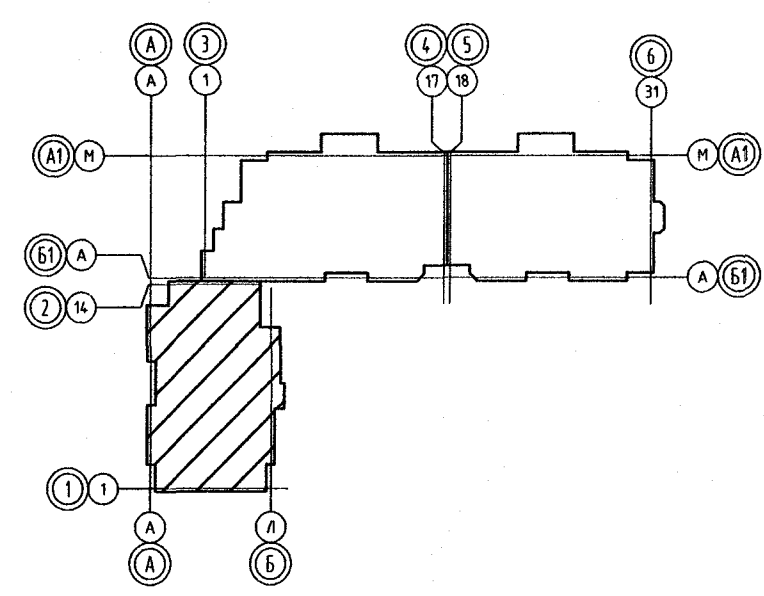



ЭКСПЛИКАЦИЯ ПОМЕЩЕНИЙ

Номер помещения	Наименование	Площадь, м <sup>2</sup>	Кол. помещений
Помещения квартир			
1	Гостиная		
2	Спальня		
3	Кухня		
4	Прихожая		
5	Коридор		
6	Сан. узел		
7	Ванная		
8	Лоджия		
9	Балкон		
итого			
Общедомовые помещения			
10	Тамбур		
11	Тамбур		
12	Лифтовой холл		
13	Лестничная клетка		
14	Коридор		
15	Переходная лоджия		
итого			

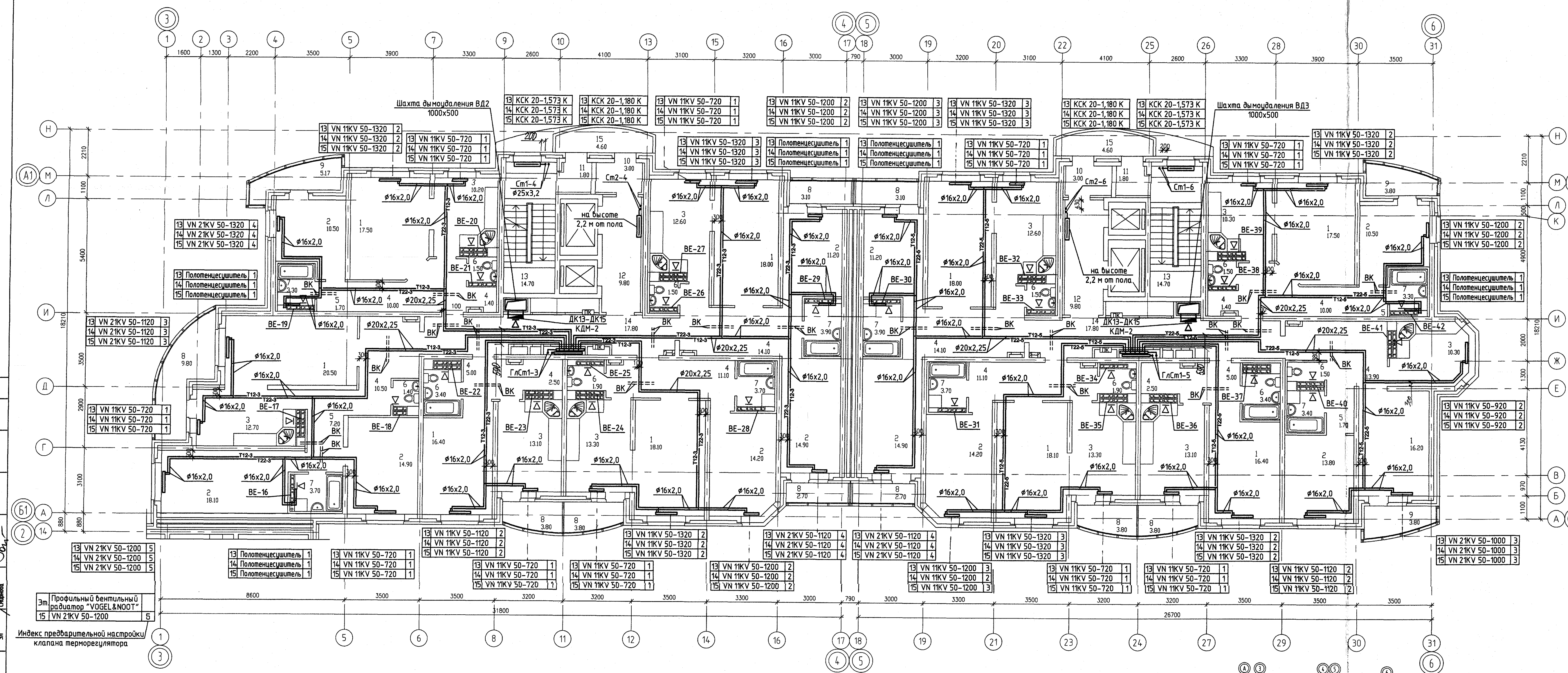

СОГЛАСОВАНО  
 Чашук  
 СС  
 Давыд  
 ВК  
 Курдюков  
 ЗИ  
 Кашаев  
 Валиев  
 Пашаев  
 Пашаев  
 Ровожкина

Индекс предварительной настройки клапана терморегулятора

Примечание  
 1. Размер неуказанных решеток принять ВР 120x200.

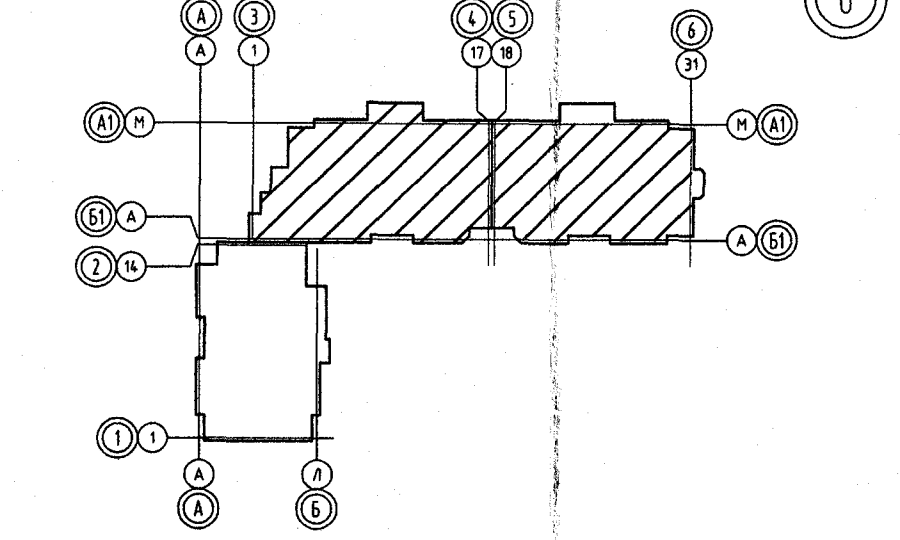

Изм.				Кол.уч.				Лист				№ док.				Понимать				Дата			
Жилые дома с нежилыми помещениями на первых этажах, магазинов, подземной автостоянкой и трансформаторной подстанцией в границах улицы Гастелло - переулок Широкого-Гончарного в Чкаловском районе г. Екатеринбурга																							
17-этажный 3-секционный жилой дом												Страниц		Лист		Листов							
План 13-15 этажей между осей 3-6 и А1-Б1												Р		16									
Г.А.П.				Гаранин				10.10				Гл.спец.				Пашаев				10.10			
Проверил				Пашаев				10.10				Разработал				Ровожкина				10.10			

ЭКСПЛИКАЦИЯ ПОМЕЩЕНИЙ

Номер помещения	Наименование	Площадь м2	Кат. помещения
Помещения квартир			
1	Гостиная		
2	Спальня		
3	Кухня		
4	Прихожая		
5	Коридор		
6	Сан. узел		
7	Ванная		
8	Лоджия		
9	Балкон		
	итого		
Общедомовые помещения			
10	Тамбур		
11	Тамбур		
12	Лифтовой холл		
13	Лестничная клетка		
14	Коридор		
15	Переходная лоджия		
	итого		

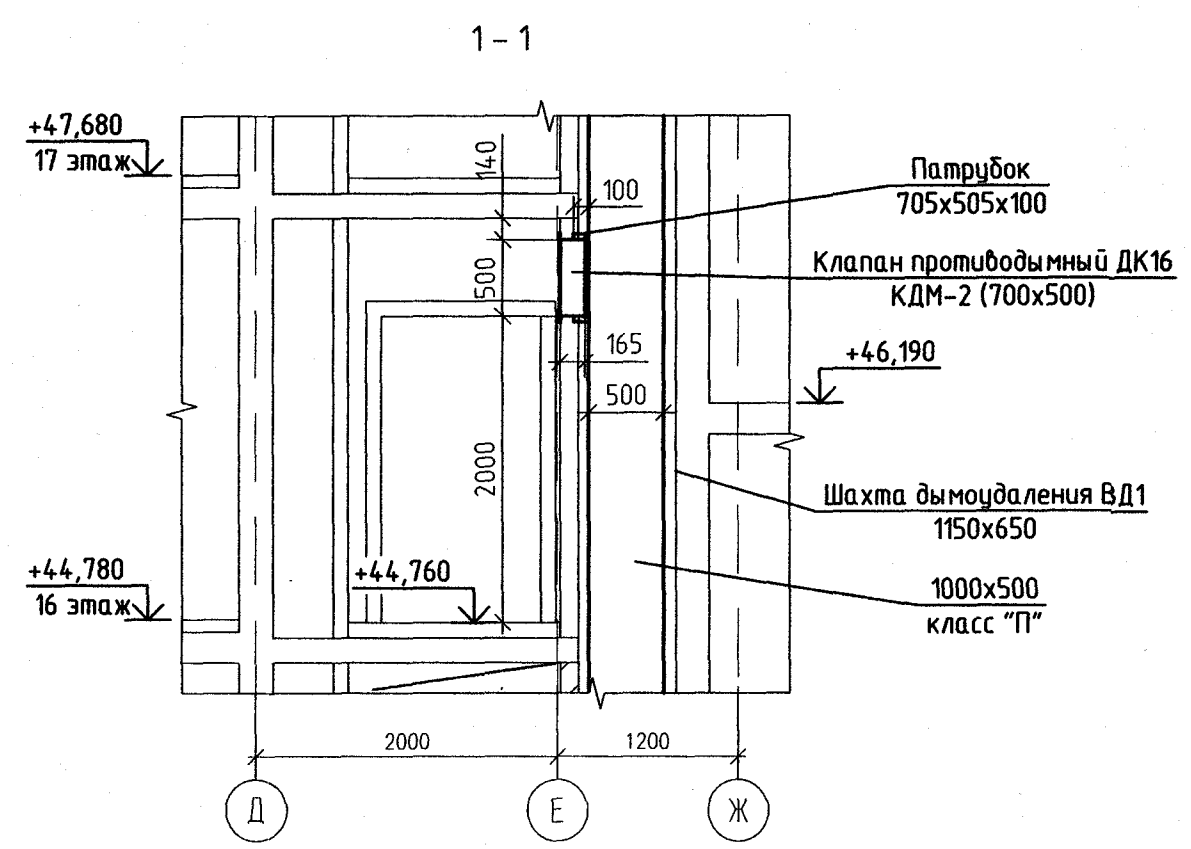
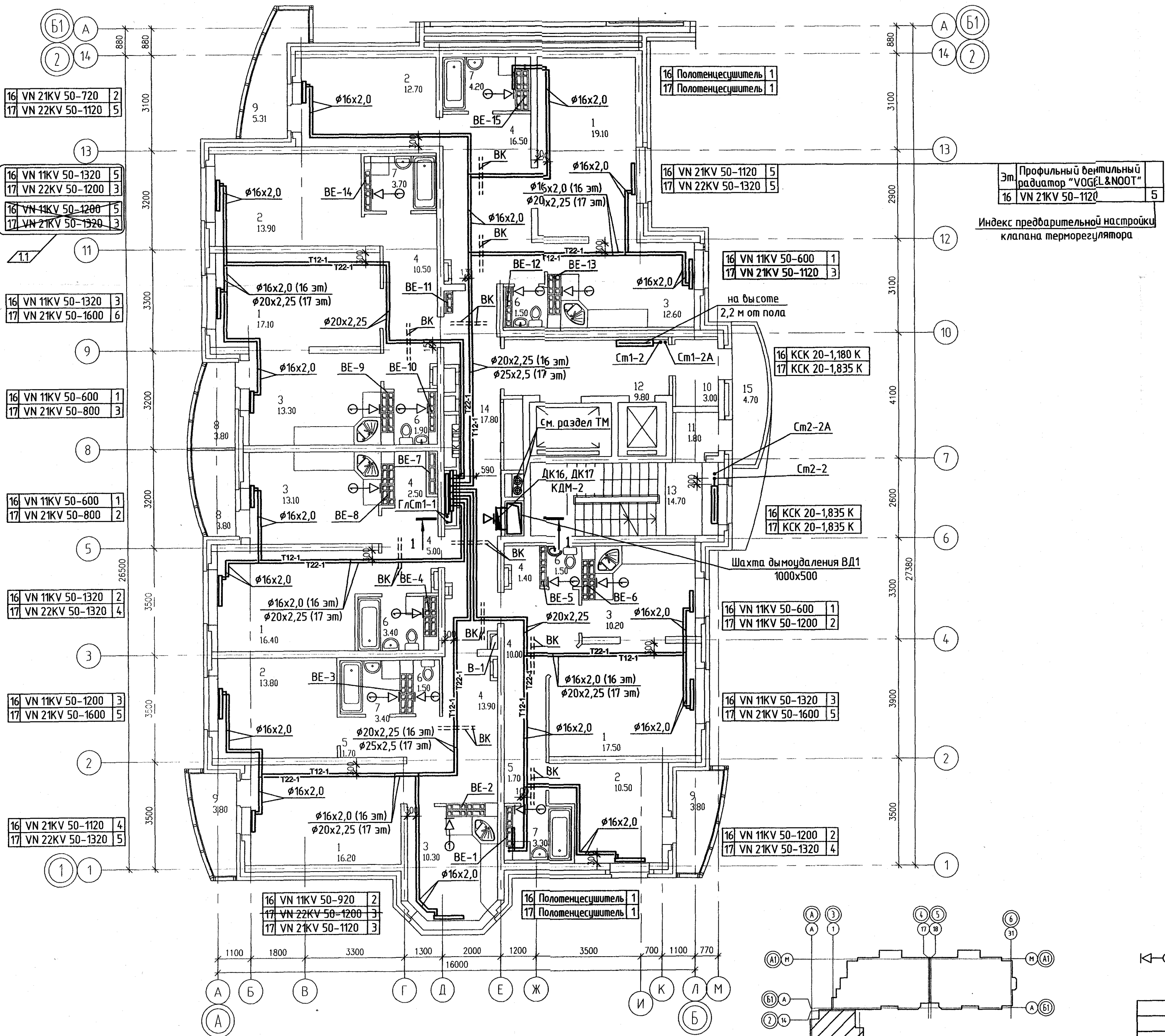

Условные обозначения  
 ← ⊙ - бытовой осевой вентилятор ВЕНТС 100 Д

АКБ.140-01-0В			
Жилые дома с нежилыми помещениями на первых этажах, магазином, подземной автостоянкой и трансформаторной подстанцией в границах улицы Гастелло - переулок Широкого-Гончарного в Чкаловском районе г.Екатеринбурга			
1	1	Зам. 134-10	11.10
Изм.	Кол.уч.	Лист	Н док. Подпись Дата
17-этажный 3-секционный жилой дом			Страница Лист Листов
Г А П	Гаранин		10.10
Гл. спец.	Пашаева		10.10
Проверил	Пашаева		10.10
Разработал	Рогожина		10.10
План 16-17 этажей между осями 1-2 и А-Б. Разрез 1-1			ЗАО КОРПОРАЦИЯ АТОМСТРОЙКОМПЛЕКС

СОГЛАСОВАНО  
 Директор  
 Курьерова  
 Спирникова  
 Взам. инв.Л  
 Подпись и дата  
 Инв.Л подл.



ЭКСПЛИКАЦИЯ ПОМЕЩЕНИЙ

Номер помещения	Наименование	Площадь, м2	Кат. помещения
Помещения квартир			
1	Гостиная		
2	Спальня		
3	Кухня		
4	Прихожая		
5	Коридор		
6	Сан. узел		
7	Ванная		
8	Лоджия		
9	Балкон		
	итого		
Общедомовые помещения			
10	Тамбур		
11	Тамбур		
12	Лифтовой холл		
13	Лестничная клетка		
14	Коридор		
15	Переходная лоджия		
	итого		

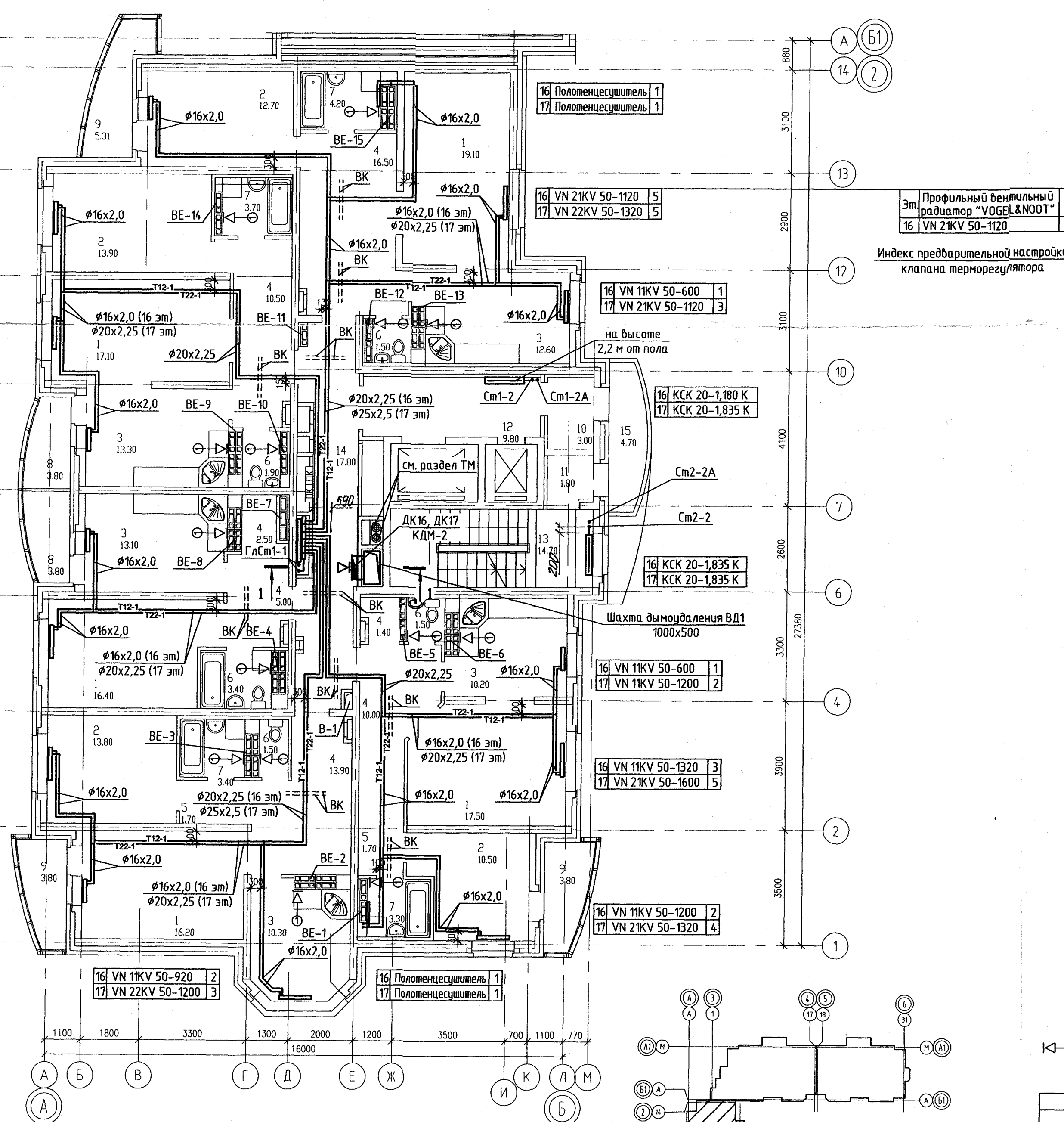

Эм. Профильный вентильный радиатор "VOGEL&NOOT"  
16 VN 21KV 50-1120 5

Индекс предварительной настройки клапана терморегулятора

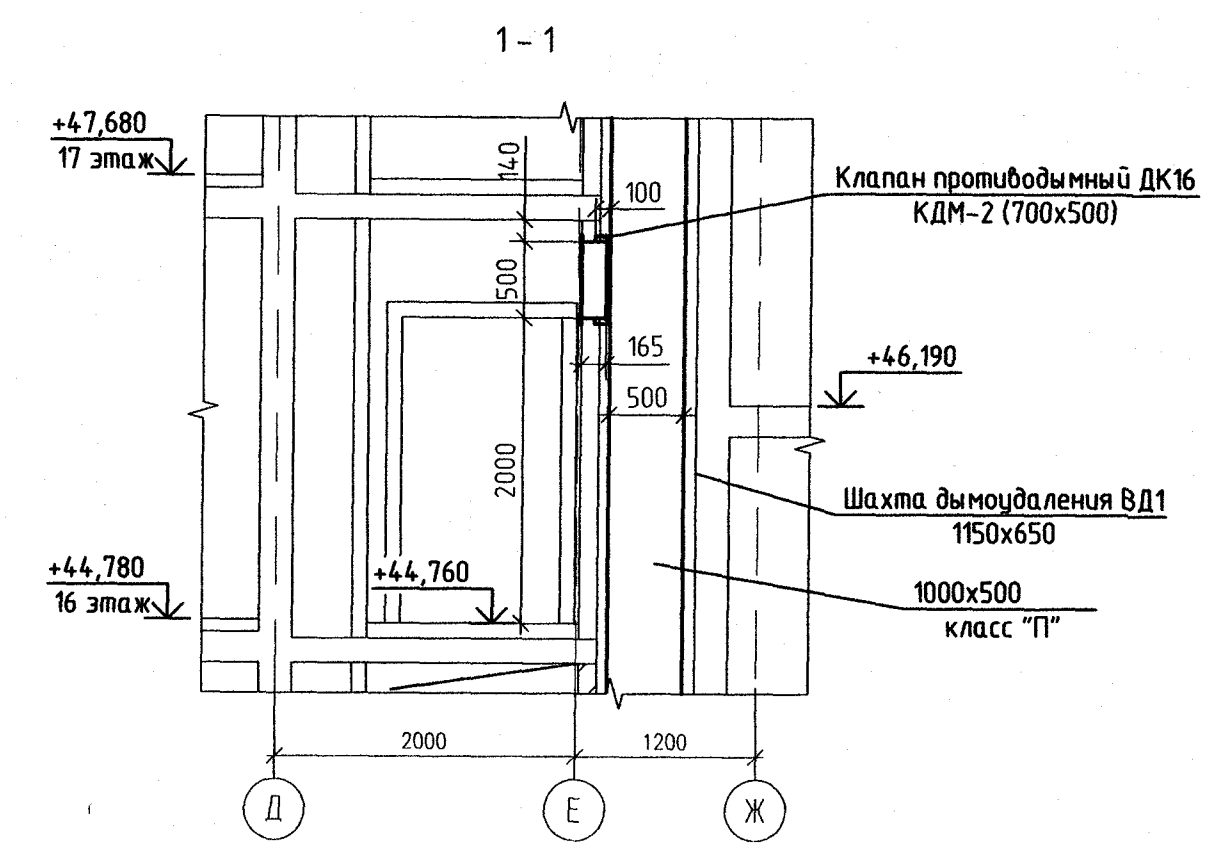

Условные обозначения  
 ← ⊕ - бытовой осевой вентилятор ВЕНТС 100 Д

АКБ.140-01-0В					
Жилые дома с нежилыми помещениями на первых этажах, магазином, подземной автостоянкой и трансформаторной подстанцией в границах улицы Гастелло - переулок Широкого-Гончарного в Чкаловском районе г.Екатеринбурга					
Изм.	Кол.уч.	Лист	№ док.	Подпись	Дата
17-этажный 3-секционный жилой дом				Стация	Лист
				Р	17
План 16-17 этажей между осями 1-2 и А-Б. Разрез 1-1					
ЗАО КОРПОРАЦИЯ АТОМСТРОЙКОМПЛЕКС					

Ч.м.к.	СС	Д.м.к.	К.м.к.	С.м.к.
АР	В.м.к.	В.м.к.	В.м.к.	В.м.к.
Инж.И.подл.	Подпись и дата	Подпись и дата	Подпись и дата	Подпись и дата

ЭКСПЛИКАЦИЯ ПОМЕЩЕНИЙ

Номер помещения	Наименование	Площадь, м2	Кот. помещения
Помещения квартир			
1	Гостиная		
2	Спальня		
3	Кухня		
4	Прихожая		
5	Коридор		
6	Сан. узел		
7	Ванная		
8	Лоджия		
9	Балкон		
итого			
Общедомовые помещения			
10	Тамбур		
11	Тамбур		
12	Лифтовой холл		
13	Лестничная клетка		
14	Коридор		
15	Переходная лоджия		
итого			

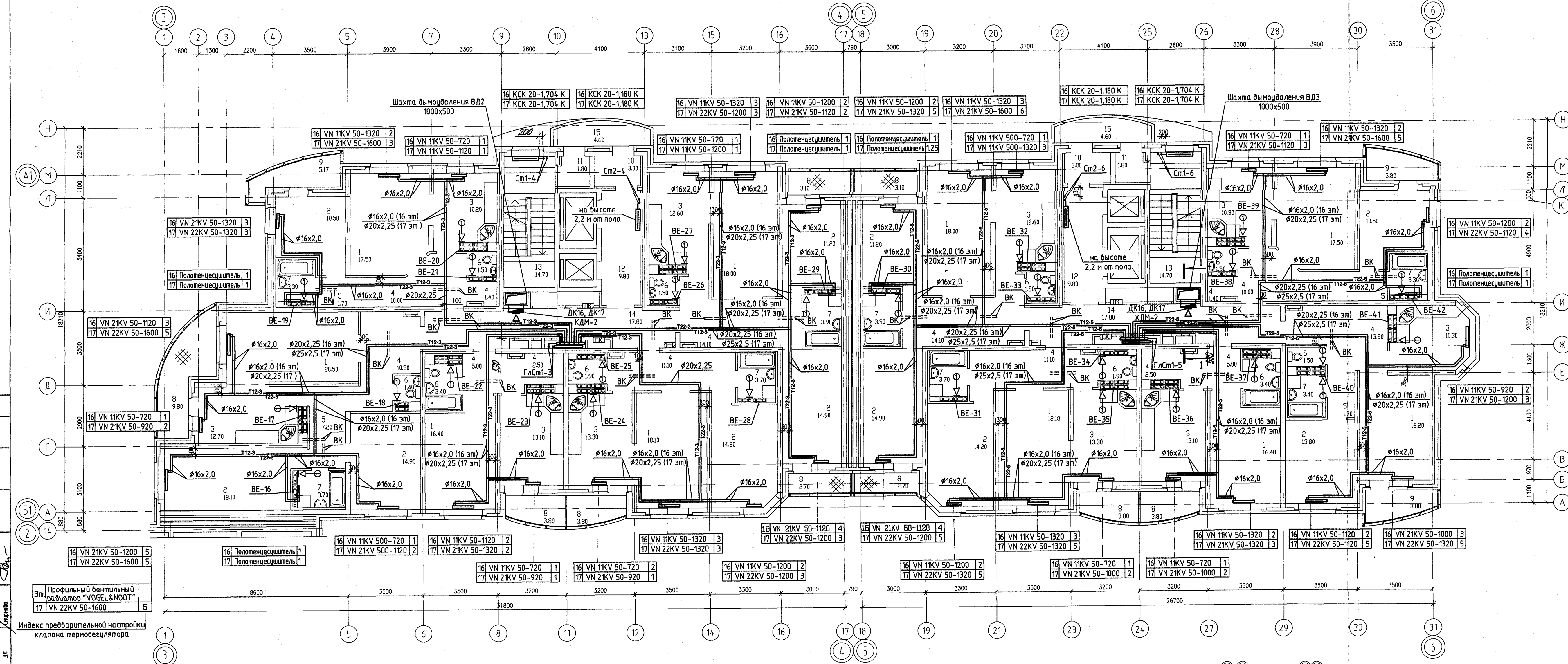
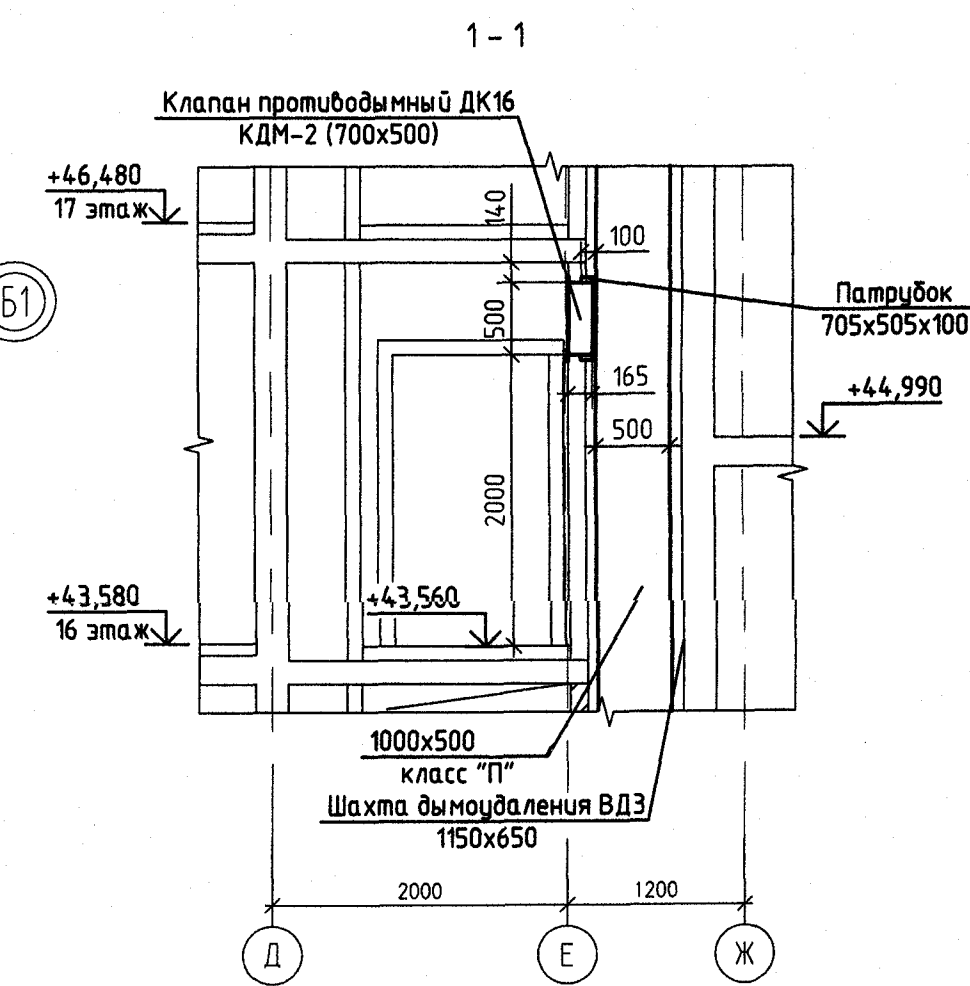

СОГЛАСОВАНО  
 Ц.ш.к.  
 АР  
 В.к.  
 З.И.  
 Индекс предварительной настройки клапана терморегулятора

Условные обозначения  
 К-О - бытовая осевая вентилятор ВЕНТС 100 Д

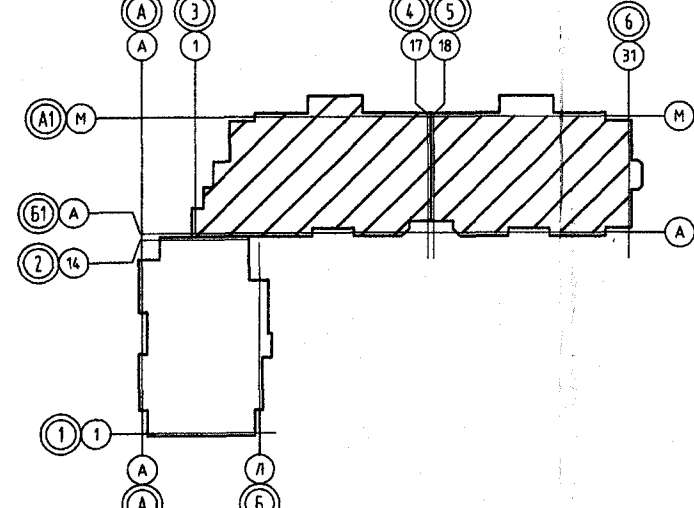

АКБ.140-01-0В			
Жилые дома с нежилыми помещениями на первых этажах, магазином, подземной автостоянкой и трансформаторной подстанцией в границах улицы Гастелло - переулок Широкого-Гончарово в Чкаловском районе г. Екатеринбург			
Изм.	Колуч.	Лист	№ док. Подпись Дата
Г.А.П.	Гаранин	10.10	
Г.л.спец.	Пашаева	10.10	
Проверил	Пашаева	10.10	
Разработал	Рогожина	10.10	
17-этажный 3-секционный жилой дом			Страниц Лист Листов Р 18
План 16-17 этажей между осями 3-6 и А1-Б1. Разрез 1-1			АО КОРПОРАЦИЯ АТОМСТРОЙКОМПЛЕКС